

15/11/2018 11:31:49 CPS

18050 - 02A

18050

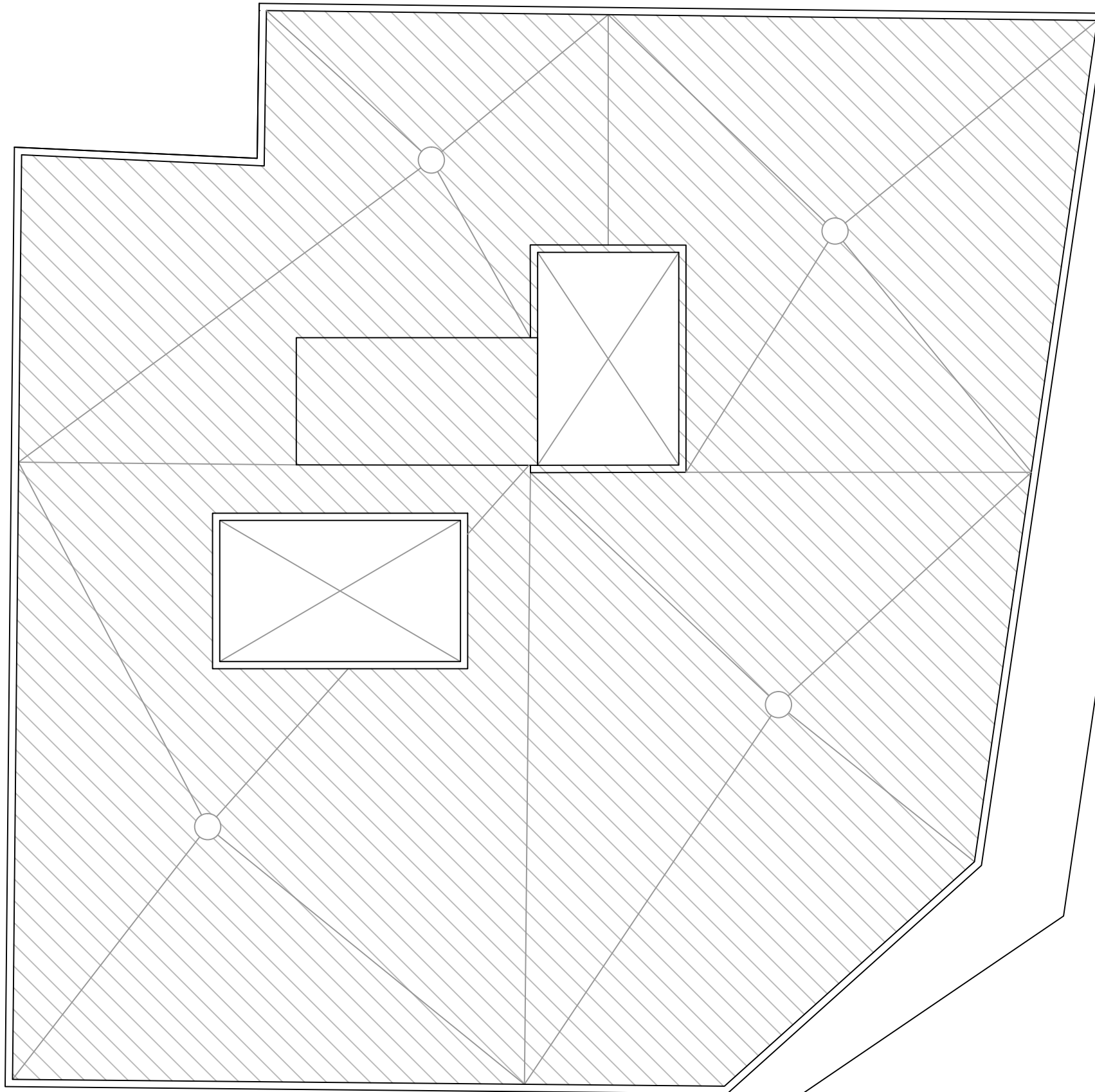

Carrer Major

calle Ramón y Cajal

El presente trabajo es un original y es propiedad intelectual del autor que suscribe, quedando totalmente prohibida la reproducción total o parcial, bajo cualquier circunstancia o medio, así como el uso distinto a la finalidad para la cual fue concebido. (R.D. Legislativo 1/1996, de 12 de abril)

instalación de ascensor en edif. viv. - c/ major, 144 - manises
cdad. prop. c/ major, 144 - manises (valencia)



info@trazia.net
www.trazia.net

carlos pardo - arquitecto
estado actual - cubierta

básico y de edificación
e 1/100
dec/18

02.03