

el presente plano no constituye una información vinculante y se ofrece sólo a efectos informativos.

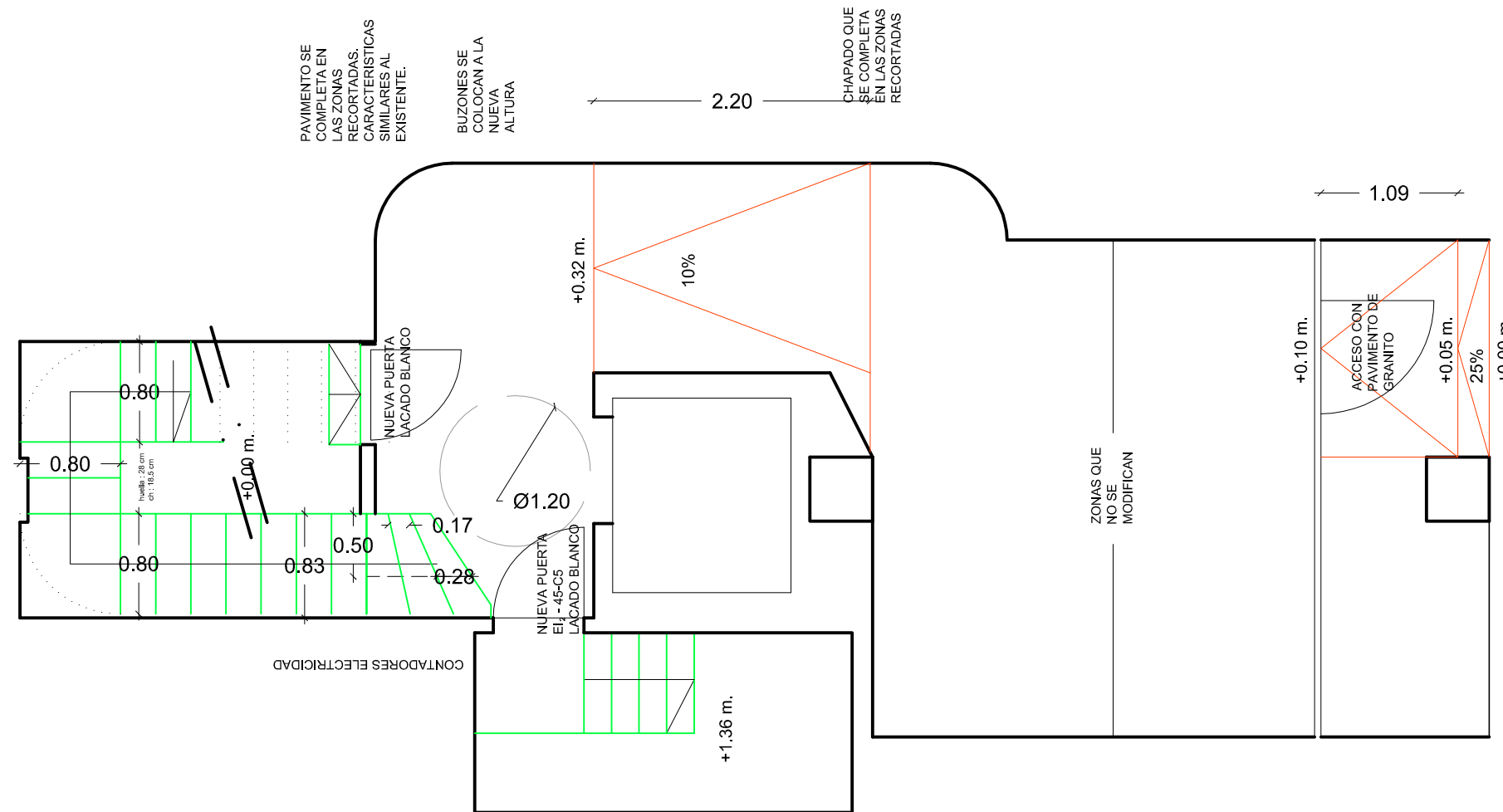

El presente trabajo es un original y es propiedad intelectual del autor que suscribe, quedando totalmente prohibida la reproducción total o parcial, bajo cualquier circunstancia o medio, así como el uso distinto a la finalidad para la cual fue concebido. (Ley 43/1994, de 30 de Diciembre, sobre la Propiedad Intelectual)

elim. barr. arq. - c/ campoamor, 83  
 cdad. prop. c/ campoamor, 83 - valencia

básico y de edificación  
  
 carlos pardo soucase - arquitecto  
 www.cps-arquitectura.com info@cps-arquitectura.com  
 estado reformado - planta

e 1/50  
 080715  
**04**  
 pg.02