

cádiz, 92, 5ª - 46006 - valencia
joaquín muñoz, 13 - 46389 - turís
963 73 82 73 - 656 928 368



A/A
MARIA GALLEGO

Asunto: cambios vivienda 6 Macastre

Número de páginas incluida ésta:3

Si tiene algún problema con la recepción de este fax, contacte con el tlf. 96 373 82 73.

03-006
cps - estudios
salida: 21 MAR. 2005
firmado: 

FAX 96316 2913

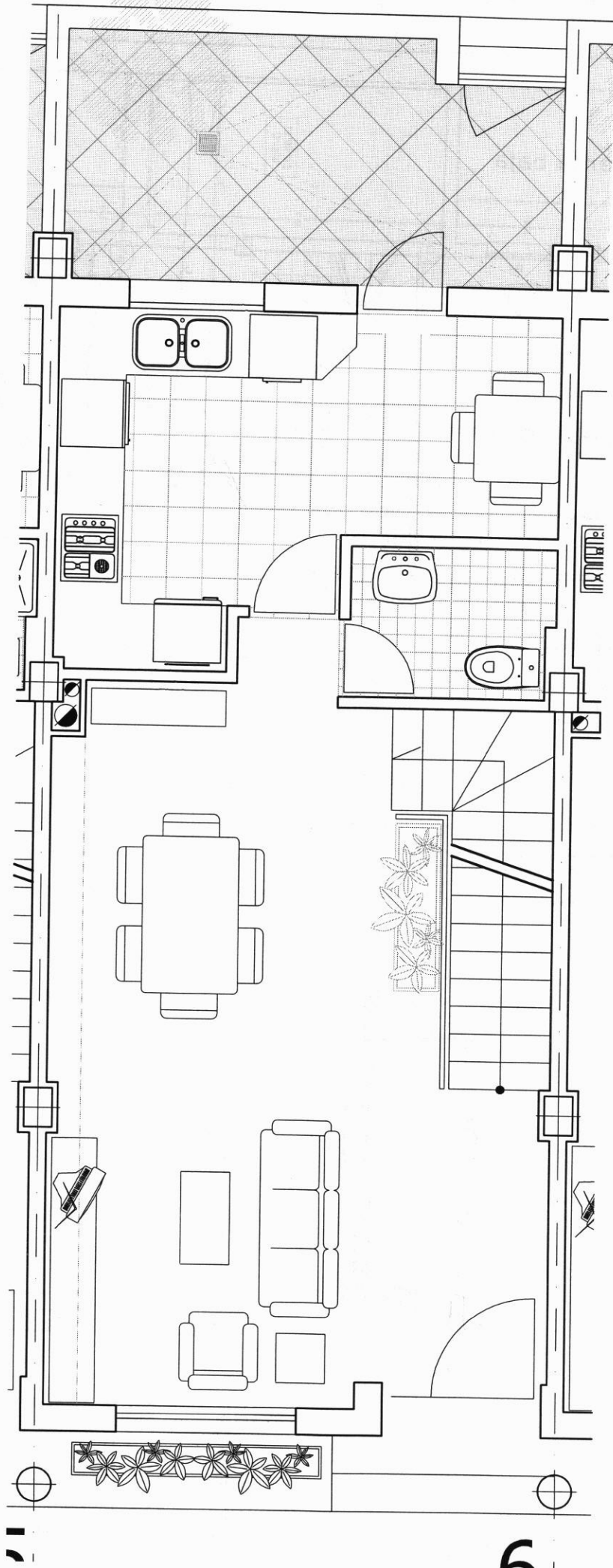

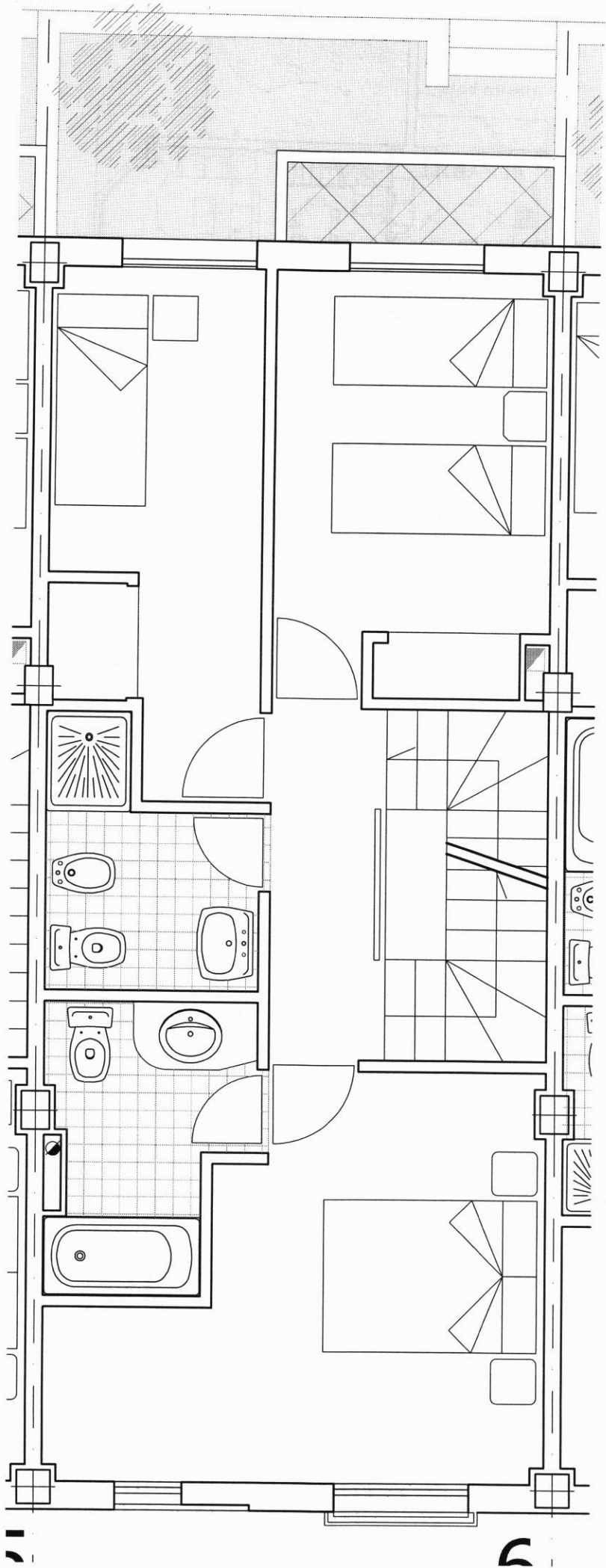

1

2

cádiz, 92, 5ª - 46006 - valencia
joaquín muñoz, 13 - 46389 - turís
963 73 82 73 - 656 928 368



A/A
MARIA GALLEGO

Asunto: cambios vivienda 1 Macastre

Número de páginas incluida ésta:3

Si tiene algún problema con la recepción de este fax, contacte con el tlf. 96 373 82 73.

03-006
cps - estudios
salida: FAX
firmado: 22 MAR. 2005 963162913
C. Gallego

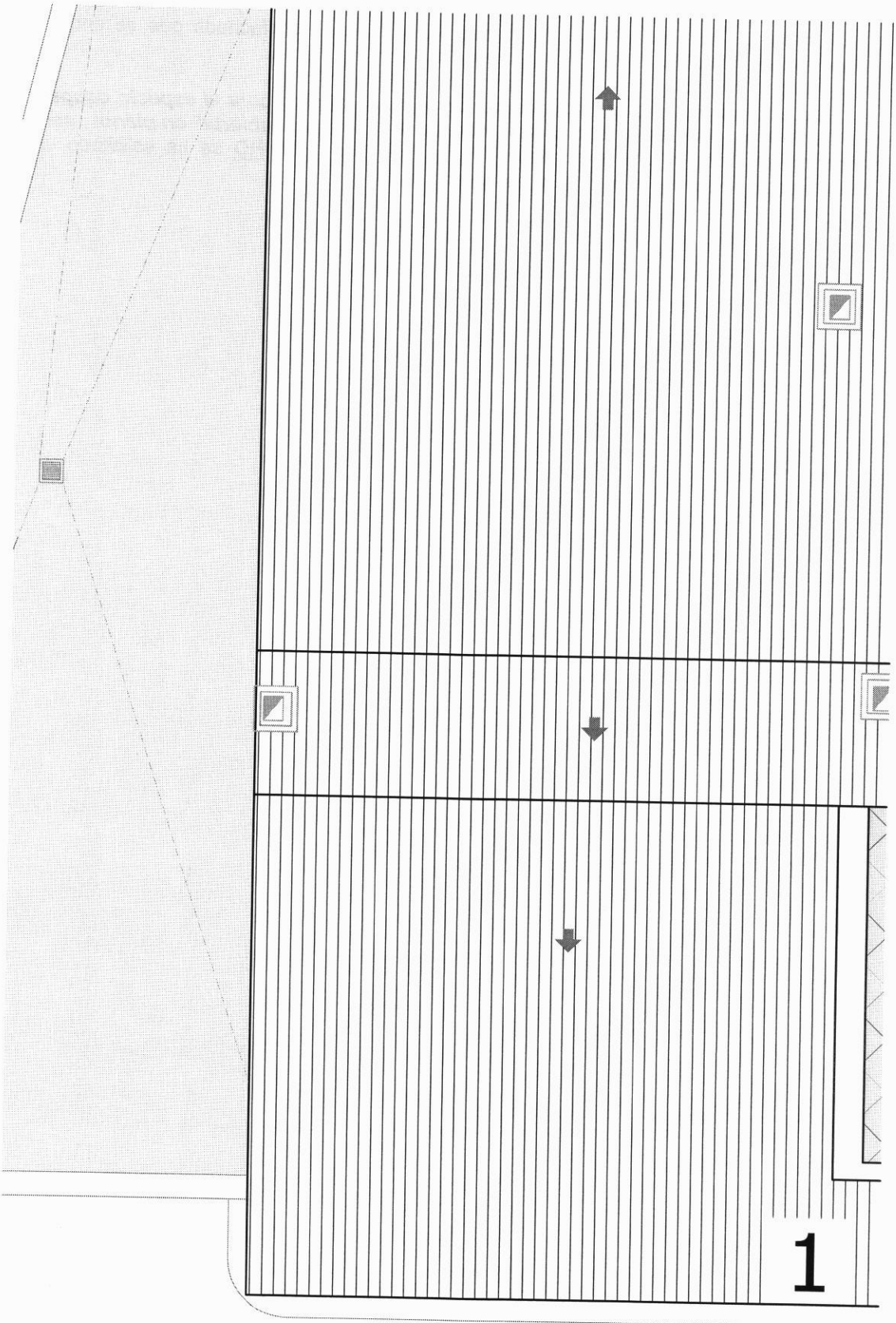

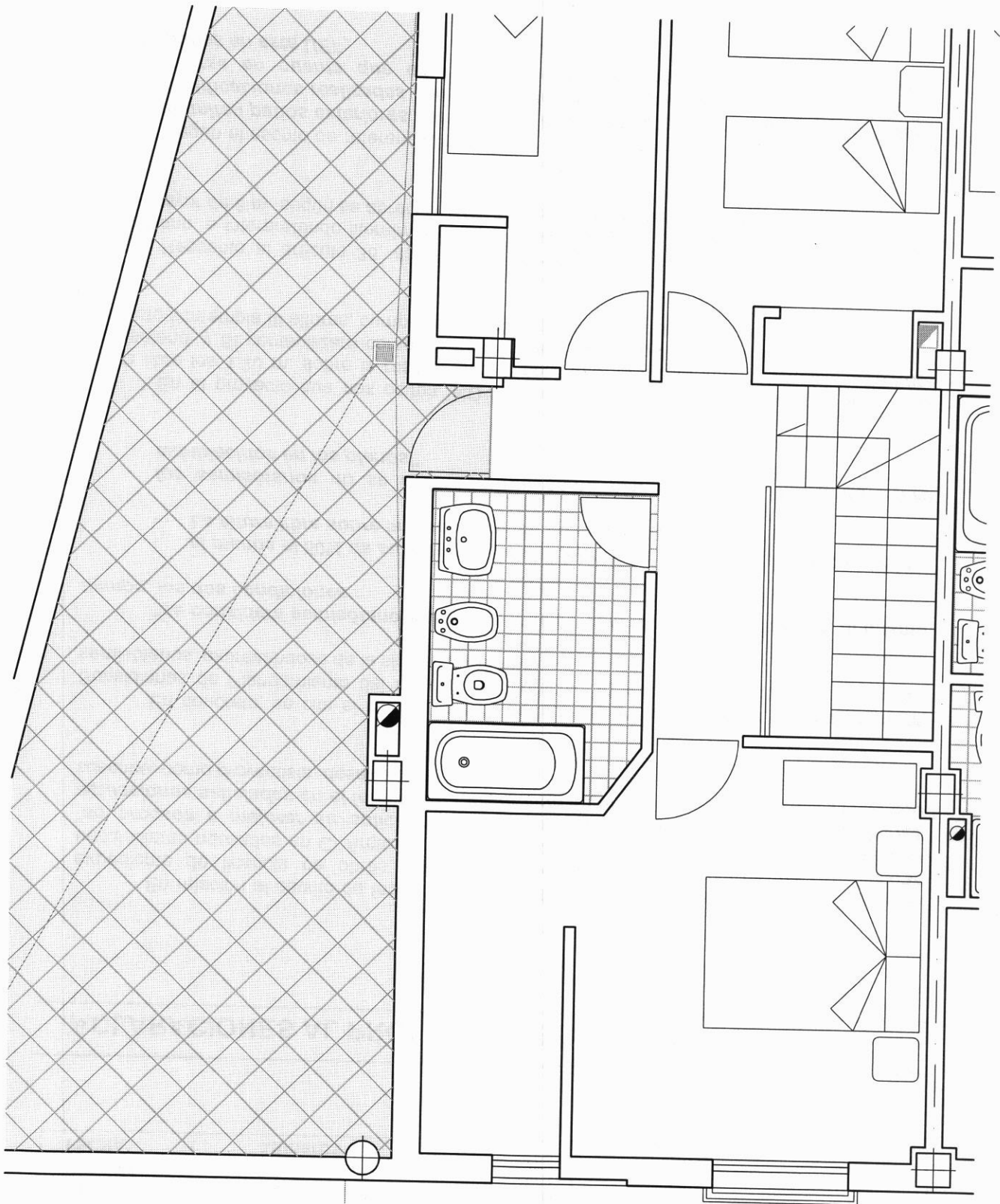

1

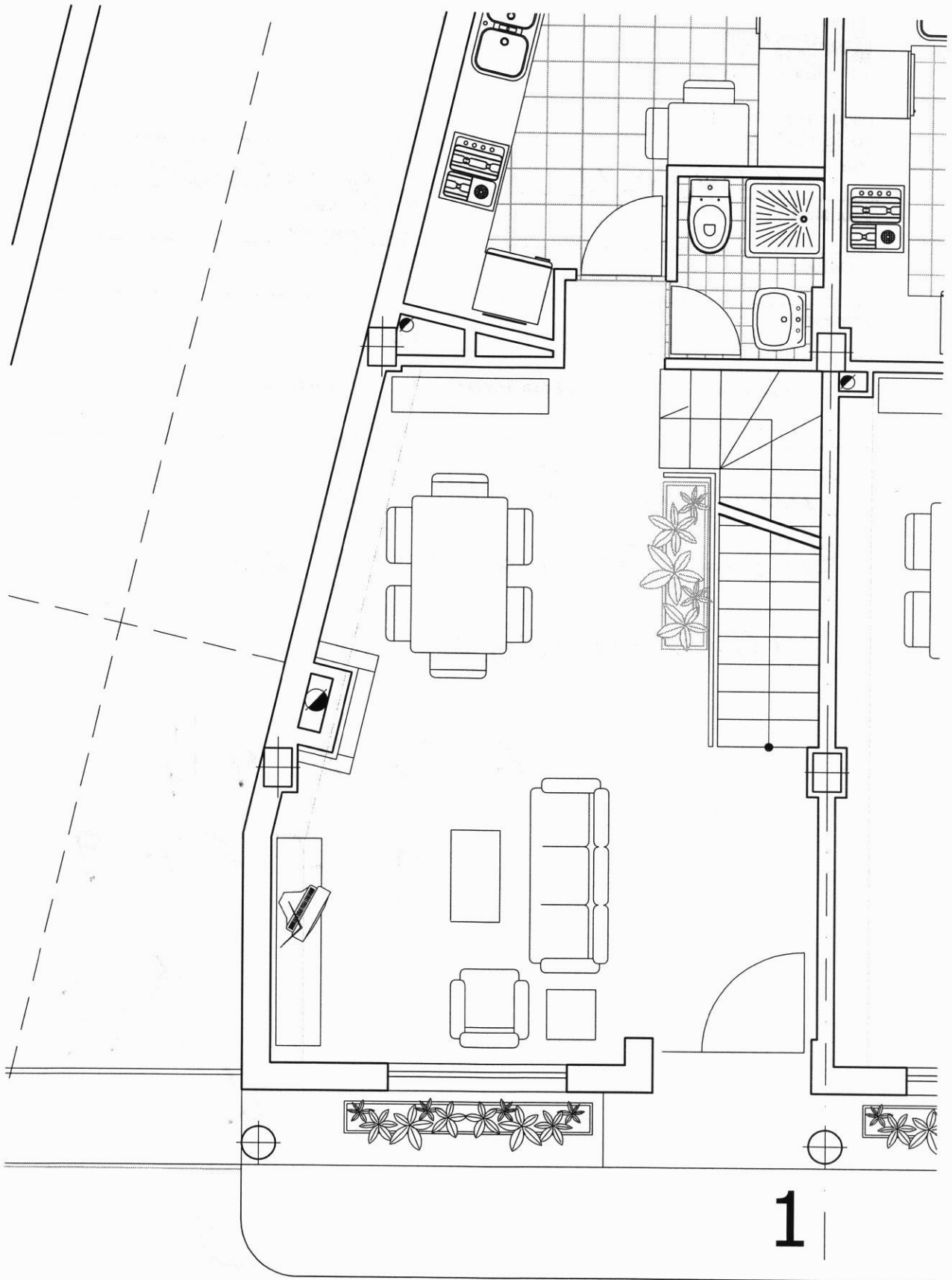

DE: CARLOS PARDO, 96 3738273

PARA: INTERCONTROL

EN RELACION AL PRESUPUESTO QUE HABEIS
ENVIADO ESTA MAÑANA PARA 7 UIV. UNIF.
ABOSADAS EN TURIS OS ADJUNTO PLANO
DE DONDE VA LA FASE IV Y DONDE HABEIS
HECHO YA E.G. ASI COMO LAS FACTURAS
DE ESOS E.G. - ALGUNAS DE PARTES
UN POCO CARO. ~~ES~~
SALIDAS
OS LO ENVIÓ PARA VUESTRA CONSIDERACION
YA QUE ME GUSTARIA COMO EL PRECIO
RONDANA BAS CANTIDADES YA QUE SON
LAS MISMAS CONDICIONES.

ATENTAMENTE.

CARLOS PARDO - ARQUITECTO

cps - estudios
salida: 17 FEB. 2005
firmado:

A/A

PEPA SALCEDO

Asunto: parte de accidente de coche

Número de páginas incluida ésta: 2

Si tiene algún problema con la recepción de este fax, contacte con el tlf. 96 373 82 73.

TELEFONO MAPFRE) 96. 351 56 57
96. 310 74 73

cps - estudios
09 MAR. 2005

cps - estudios
salida: FAX 963163154
firmado: C. Salcedo

Fecha del Accidente: 01.03.05 Hora: 19:30 2 Localización: País: ESPAÑA Lugar: 3 Víctima(s) incluso leve(s): no si

4 Daños materiales: Vehículos distintos de A y B: no si objetos distintos al vehículo: no si

5 Testigos: nombre, dirección, tel. _____

Vehículo A
 6 Asegurado (véase póliza de seguro)
 NOMBRE: URPAVAL 2000 S.L.
 Apellidos: _____
 Dirección: C/ LADIZ 77 2
 Código Postal: 46006 País: ESPAÑA
 Tel. o E-mail: _____

12. CIRCUNSTANCIAS

- ↓ A Poner un aspa (x) en cada casilla que proceda para precisar el croquis * tachar las circunstancias no válidas ↓ B
- 1 * Estaba estacionado/parado
 - 2 * Salía de un estacionamiento/abriendo puerta
 - 3 Iba a estacionar
 - 4 Salía de un aparcamiento, de un lugar privado, de un camino de tierra
 - 5 Entraba a un aparcamiento, a un lugar privado, a un camino de tierra
 - 6 Entraba a una plaza de sentido giratorio
 - 7 Circulaba por una plaza de sentido giratorio
 - 8 Colisionó en la parte de atrás al otro vehículo que circulaba en el mismo sentido y en el mismo carril
 - 9 Circulaba en el mismo sentido y en carril diferente
 - 10 Cambiaba de carril
 - 11 Adelantaba
 - 12 Giraba a la derecha
 - 13 Giraba a la izquierda
 - 14 Daba marcha atrás
 - 15 Invadía la parte reservada a la circulación en sentido inverso
 - 16 Venía de la derecha (en un cruce)
 - 17 No respetó la señal de preferencia o semáforo en rojo
- ← indicar número de casillas marcadas →

Vehículo B
 6 Asegurado (véase póliza de seguro)
 NOMBRE: YOLANDA
 Apellidos: LUZ CASTELL
 Dirección: MATIAS PATULSUA 147 8
 Código Postal: 46006 País: ESPAÑA
 Tel. o E-mail: _____

7 Vehículo

VEHICULO A MOTOR	REMOLQUE
Marca, modelo: MAEDA	
Matrícula (o bastidor): C119 CBD	
País de matrícula: ESPAÑA	

7 Vehículo

VEHICULO A MOTOR	REMOLQUE
Marca, modelo: OPEL ASTRA	
Matrícula (o bastidor): V-8211-ED	
País de matrícula: ESPAÑA	

8 Aseguradora (véase póliza de seguro)
 NOMBRE: ALLIANZ
 N.º de póliza: 017462990
 N.º de Carta Verde: _____
 Certificado o Carta Verde válida desde _____ hasta _____
 Agencia (oficina o corredor): _____
 Nombre: _____
 Dirección: _____ País: _____
 Tel. o E-mail: _____
 ¿Los daños propios del vehículo están asegurados? no si

8 Aseguradora (véase póliza de seguro)
 NOMBRE: MAPFRE
 N.º de póliza: 141116006201
 N.º de Carta Verde: _____
 Certificado o Carta Verde válida desde _____ hasta _____
 Agencia (oficina o corredor): _____
 Nombre: _____
 Dirección: _____ País: _____
 Tel. o E-mail: _____
 ¿Los daños propios del vehículo están asegurados? no si

9 Conductor (ver permiso de conducir)
 NOMBRE: CARLOS
 Apellidos: PABLO SUICASA
 Fecha de nacimiento: 25-04-75
 Dirección: _____ País: _____
 Tel. o E-mail: _____
 Permiso de conducir n.º: _____
 Categoría (A, B,): _____
 Permiso válido hasta: _____

9 Conductor (ver permiso de conducir)
 NOMBRE: YOLANDA
 Apellidos: LUZ CASTELL
 Fecha de nacimiento: _____
 Dirección: _____ País: _____
 Tel. o E-mail: 655929391
 Permiso de conducir n.º: _____
 Categoría (A, B,): _____
 Permiso válido hasta: _____

La firma de ambos conductores es obligatoria. No implica reconocimiento de responsabilidad, pero una correcta consignación de todos los datos facilita la tramitación.

13 Croquis del Accidente (en el momento de la colisión) 13
 Precisar: 1. situación - 2. dirección por flechas de los vehículos A, B - 3. su posición en el momento de la colisión - 4. señales de tráfico - 5. nombre de las calles (o carreteras)

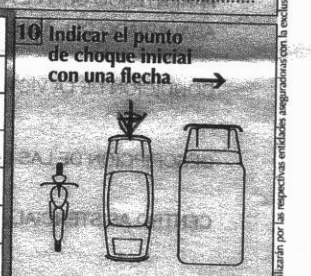
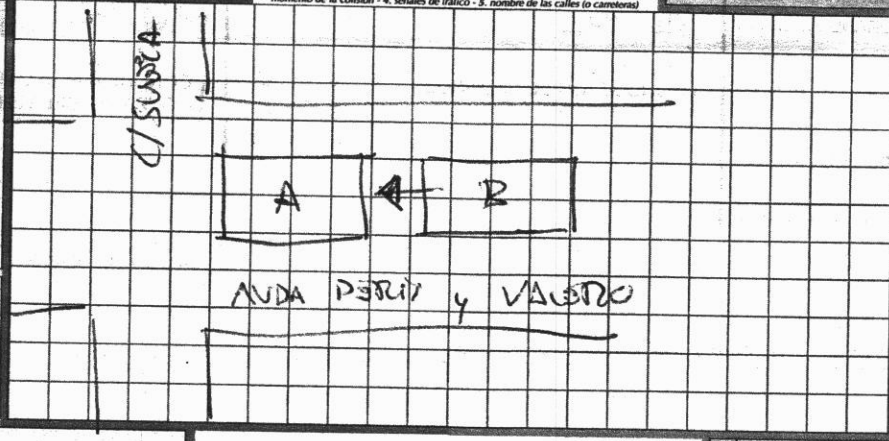
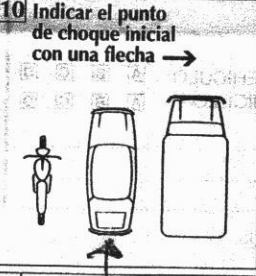

11 Daños apreciados al vehículo A:
 PARA CHOCAR
 TRASERO.

11 Daños apreciados al vehículo B:

14 Observaciones:
 El coche A estaba parado en el semáforo y B le golpeó por detrás

15 Firma de los conductores 15

Handwritten signatures of Carlos Pablo Suicasa and Yolanda Luz Castell.

14 Observaciones:

Los datos personales suministrados serán objeto de tratamiento y se utilizarán por las respectivas entidades aseguradoras con la exclusiva finalidad de tramitar la reclamación que pueda tener lugar como consecuencia del siniestro que motiva la Declaración, ante las cuales, de conformidad con la Ley Orgánica 15/1999, de Protección de Datos de Carácter Personal, pueden ejercitar los derechos de acceso, rectificación y cancelación.

cádiz, 92, 5ª - 46006 - valencia
joaquín muñoz, 13 - 46389 - turís
963 73 82 73 - 656 928 368

estudios de arquitectura

A/A
MARIA JOSE NOGUEROLES

Asunto: informe estado obras iglesia de Turís

Número de páginas incluida ésta:2

Si tiene algún problema con la recepción de este fax, contacte con el tlf. 96 373 82 73.

cps - estudios
salida: FAX 252 7510
firmado: C. Suñer

estudios

cps - estudios
09 MAR. 2005

INFORME	:	ESTADO OBRAS REHABILITACIÓN ALA NORTE, IGLESIA DE TURÍS
PROMOTOR	:	ASOCIACIÓN PATRIMONIO Y CULTURA
SITUACIÓN	:	PLAZA CONSTITUCIÓN, 1
EXPDTE.	:	04-006
FECHA	:	09MAR05

INFORME TÉCNICO

Las actuaciones previstas de restauración del ala norte de la iglesia de Turís, recogidas en el proyecto de rehabilitación elaborado a tal efecto, se han ejecutado conforme a éste, sin ningún incidente relevante a destacar en el presente informe.

A fecha de hoy, se encuentran finalizadas las obras, estando a la espera del desmontaje del andamio utilizado en la realización de los trabajos.

Valencia, 09 de marzo de 2005

Fdo.: Carlos Pardo Soucase
Arquitecto

SOLICITUD DE PRESUPUESTO DE ESTUDIO GEOTÉCNICO

DATOS DE LA OBRA:

LOCALIDAD	TURÍS
Nº DE EDIFICACIONES	24 VIVIENDAS UNIFAMILIARES
DIRECCIÓN	URB. LES BLASQUES
SUPERFICIE DE OCUPACIÓN	10.586 m2
SÓTANOS	NO
NUMERO DE PLANTAS	1

Se adjunta plano de situación de las edificaciones en la parcela.

Envío del presupuesto a:

CPS - estudios de arquitectura

FAX 96 373 82 73

e-mail oficinatecnica@cps-arquitectura.com



- estudios

07 MAR. 2005

CPS - estudios de arquitectura

Fdo.: Carlos Pardo Soucase
Arquitecto

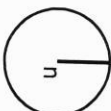

LES BLASQUES-8

LES BLASQUES-7

CALLE LES BLASQUES-8

LES BLASQUES-4

LES BLASQUES-9



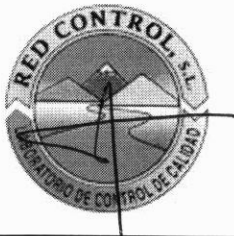

RED-CONTROL, S.L.
LABORATORIO DE CONTROL DE CALIDAD EN LA
EDIFICACIÓN Y OBRA CIVIL

Para:

Empresa: VILLA LES BLASQUES TURIS, S.L.

Fax: 96 373 8273

De: 96 373 8273

Fecha: 3 MARZO 2005 **Hora:** 19.00h

Nº de páginas (inc. cubierta): 2

Asunto: SOLICITUD DE PRESUPUESTO DE ESTUDIO GEOTÉCNICO

DATOS DE LA OBRA:

LOCALIDAD: TURÍS

Nº DE EDIFICACIONES: 24 VIVIENDAS UNIFAMILIARES

DIRECCIÓN: URB. LES BLASQUES

SUPERFICIE DE OCUPACIÓN 10.586 m² Nº SÓTANOS 0 Nº PLANTAS 1

NOTA: Se ruega se nos remita un plano de la distribución en la parcela de las edificaciones.

DATOS DEL PROMOTOR:

EMPRESA: VILLA LES BLASQUES TURIS, S.L.

PROMOTOR: _____

DIRECCIÓN: C/CADIZ, 77, 1 46006 - VALENCIA

TELÉFONO: 963344383 FAX: _____ E-MAIL: _____

DIRECCIÓN DONDE ENVIAR RESULTADOS FINALES:

C/CADIZ 77, 1
VILLA LES BLASQUES TURIS, S.L.
C/ CADIZ 77, 1 46006 - VALENCIA

OBSERVACIONES:

cps - estudios
salida: FAX 961251579
firmado: C. A. [Signature]

**Oficina de Valencia:**

C/ Ciudad de Liria, 21 (Pol Ind Fte del Jarro)
46988-Paterna (Valencia)
Tel: 96.134.08.33 / Fax: 96.132.24.63
e-mail: sgs_valencia_tecnos@sgs.com

Oficina de Castellón:

Avda. Ing. Serrano Lloveras, 6
12100- El Grao (Castellón)
Tel: 96.428.81.02 / Fax: 96.428.81.19
e-mail: es_castellon_tecnos@sgs.com

Oficina de Alicante:

C/ Victor de la Serna, 25
03006-Alicante
Tel: 96.510.95.40 / Fax: 96.510.95.41
e-mail: es_alicante_tecnos@sgs.com

DATOS DEL SOLICITANTE

Empresa:	PARDO VILA, S.L.		Persona de Contacto:	CARLOS PARDO			
Tel:	96.373.82.73	Fax:	96.373.82.73	E-Mail:	SIRO@CPS-ARQUITECTURA.COM		
Dirección:	CADIZ 92	Población:	VALENCIA	Provincia:	VALENCIA	CP:	46006

DESCRIPCION Y UBICACION DE LA EDIFICACION

Descripción del edificio (destino: indicar nº de viviendas, locales comerciales, plazas de garaje, etc):
20 VIVIENDAS UNIFAMILIAR AISLADAS

Situación del edificio (calle, número, localidad, provincia):
URB. CALCANZO - GORDELLETA (VALENCIA)

Trabajos a efectuar: a) Obra Nueva b) Obra de reforma o ampliación

Composición del edificio:

a) Nº. de Plantas:	1 y 2	b) Nº. de sótanos:	0
c) Sup. Planta (m ²):	120	d) Sup. Total construida (m ²):	2400

- Coste de ejecución material \approx 1.200.000 €

Edificio medianeros: a) No existen: b) contiguos: c) Separación más de 10 metros:

CARACTERISTICAS TECNICAS DE LA EDIFICACION.

Composición de la construcción.

- Cimentación	a. Zapatas <input checked="" type="checkbox"/>	b. Pilotes <input type="checkbox"/>	c. Losas <input type="checkbox"/>	d. Pozos <input type="checkbox"/>
- Estructura	a. Metálica <input type="checkbox"/>	b. Hormigón <input checked="" type="checkbox"/>	c. Mixta <input type="checkbox"/>	d. Madera <input type="checkbox"/>
*- Cubierta: I) Tipo	a. Plana visitable <input type="checkbox"/>	b. Plana No Visitable <input type="checkbox"/>	c. Inclinada <input checked="" type="checkbox"/>	d. Otros <input type="checkbox"/>
*- Cerramiento	a. Ladrillo <input checked="" type="checkbox"/>	b. Paneles <input type="checkbox"/>	c. Hormigón <input type="checkbox"/>	d. Bloques <input type="checkbox"/>
	e. Piedra <input type="checkbox"/>	f. Muro cortina <input type="checkbox"/>		

Procesos constructivos innovadores (definirlos si existen)

Existe estudio geotécnico (SI/NO): SI

* Solo cumplimentar si se desea oferta de control impermeabilización.

DURACION

Duración prevista de las obras (meses):

a) Fecha prevista Inicio: MAYO 2005

b) Fecha prevista terminación construcción:

Nº de fases de ejecución: 1



Oficina de Valencia:
C/ Ciudad de Liria, 21 (Pol Ind Fte del Jarro)
46988-Paterna (Valencia)
Tel: 96.134.08.33 / Fax: 96.132.24.63
e-mail: sgs_valencia_tecnos@sgs.com

Oficina de Castellón:
Avda. Ing. Serrano Lloveras, 6
12100- El Grao (Castellón)
Tel: 96.428.81.02 / Fax: 96.428.81.19
e-mail: es_castellon_tecnos@sgs.com

Oficina de Alicante:
C/ Victor de la Serna, 25
03006-Alicante
Tel: 96.510.95.40 / Fax: 96.510.95.41
e-mail: es_alicante_tecnos@sgs.com

DATOS DEL SOLICITANTE

Empresa:	PARDO VILA, SL		Persona de Contacto:	CARLOS PARDO	
Telf:	963738273	Fax:	963738273	E-Mail:	cps@cps-architecture.com
Dirección:	caida, 92, 5ª	Población:	Valencia	Provincia:	Valencia
				C.P.:	46006

DESCRIPCION Y UBICACIÓN DE LA EDIFICACION

Descripción del edificio (destino: indicar nº de viviendas, locales comerciales, plazas de garaje, etc):
24 viviendas unifamiliares aisladas

Situación del edificio (calle, número, localidad, provincia):
V2B LES BLASQUES

Trabajos a efectuar: a) Obra Nueva b) Obra de reforma o ampliación

Composición del edificio: a) Nº. de Plantas: 1 b) Nº. de sótanos: 0
c) Sup. Planta (m²): 100 d) Sup. Total construida (m²): 2400

- Coste de ejecución material ≈ 1.000.000 €

Edificio medianeros: a) No existen: b) contiguos: c) Separación más de 10 metros:

CARACTERISTICAS TECNICAS DE LA EDIFICACION.

Composición de la construcción.

- Cimentación	a. Zapatas <input checked="" type="checkbox"/>	b. Pilotes <input type="checkbox"/>	c. Losas <input type="checkbox"/>	d. Pozos <input type="checkbox"/>
- Estructura	a. Metálica <input type="checkbox"/>	b. Hormigón <input checked="" type="checkbox"/>	c. Mixta <input type="checkbox"/>	d. Madera <input type="checkbox"/>
*- Cubierta: I) Tipo	a. Plana visitable <input type="checkbox"/>	b. Plana No Visitable <input type="checkbox"/>	c. Inclinada <input checked="" type="checkbox"/>	d. Otros <input type="checkbox"/>
*- Cerramiento	a. Ladrillo <input checked="" type="checkbox"/>	b. Paneles <input type="checkbox"/>	c. Hormigón <input type="checkbox"/>	d. Bloques <input type="checkbox"/>
	e. Piedra <input type="checkbox"/>	f. Muro cortina <input type="checkbox"/>		

Procesos constructivos innovadores (definirlos si existen)

Existe estudio geotécnico (SI/NO): SI

* Solo cumplimentar si se desea oferta de control impermeabilización.

DURACION

Duración prevista de las obras (meses):

a) Fecha prevista Inicio: Septiembre 05 b) Fecha prevista terminación construcción:

Nº de fases de ejecución: 1



RED-CONTROL, S.L.
LABORATORIO DE CONTROL DE CALIDAD EN LA
EDIFICACIÓN Y OBRA CIVIL

Para: D. Carlos Pardo,
Empresa: Cues. Pardo vila.
Fax: 96.373 82 78 .

De: IVAN DOYAGUE

Fecha:

Nº de páginas (inc. cubierta): 2

Asunto: Hoja de Solicitud de Presupuesto E.G.

Le adjunto la hoja de "Solicitud de presupuesto de estudio geotécnico", para que nos la remita rellena con los datos que ahí se mencionan, y así poder redactarlo el mejor presupuesto.

Para cualquier consulta no dude en llamar.

Tel. 96 125 15 83

001 207 000

Un saludo,

Ivan Doyague Palancar
Jefe Área GT



RED-CONTROL, S.L.

LABORATORIO DE CONTROL DE CALIDAD EN LA EDIFICACIÓN Y OBRA CIVIL

Para:
 Empresa:
 Fax:

De:

Fecha:

Hora:

Nº de páginas (inc. cubierta).

Asunto: **SOLICITUD DE PRESUPUESTO DE ESTUDIO GEOTÉCNICO**

PERSONA DE CONTACTO: CARLOS PARDO TELEFONO: 96 3738273

DATOS DE LA OBRA:

LOCALIDAD: TURIS

Nº DE EDIFICACIONES: 1

DIRECCIÓN: C/ ALCABR

SUPERFICIE DE OCUPACIÓN 500 Nº SÓTANOS 0 Nº PLANTAS B+II

NOTA: Se ruega se nos remita un plano de la distribución en la parcela de las edificaciones.

DATOS DEL PROMOTOR Y/O CLIENTE:

EMPRESA: PARDO VILA, S.L. C.I.F. _____

PROMOTOR: PARDO VILA, S.L.

DIRECCIÓN: C/ CADIZ, 77, 1

TELÉFONO: 963738273 FAX: 963738273 E-MAIL: cps@cps-arquitectura.com

DIRECCIÓN DONDE ENVIAR RESULTADOS FINALES:

C/ CADIZ, 92, 5ª. 46006. VALENCIA

OBSERVACIONES:

EXISTEN 2 E.G. RESULTADOS EN LOS SOLARES
ADYACENTES PARA LAS FASES II y III DEL
CONJUNTO. ESTO ES LA FASE IV

cps - estudios
04-005

cps - estudios
 salida: 15 FEB. 2004
 firmado: _____

**Oficina de Valencia:**

C/ Ciudad de Liria, 21 (Pol Ind Fte del Jarro)
46988-Paterna (Valencia)
Tel: 96.134.08.33 / Fax: 96.132.24.63
e-mail: sgs_valencia_tecnos@sgs.com

Oficina de Castellón:

Avda. Ing. Serrano Lloveras, 6
12100- El Grao (Castellón)
Tel: 96.428.81.02 / Fax: 96.428.81.19
e-mail: es_castellon_tecnos@sgs.com

Oficina de Alicante:

C/ Victor de la Serna, 25
03006-Alicante
Tel: 96.510.95.40 / Fax: 96.510.95.41
e-mail: es_alicante_tecnos@sgs.com

DATOS DEL SOLICITANTE

Empresa:	CONSTRUCCIONES PARDOVIA		Persona de Contacto:	CARLOS PARDO	
Tel:	96 373 82 73	Fax:	96 373 82 73	Email:	cps@cps-arquitectura.com
Dirección:	Población:		Provincia:	C.P.:	

DESCRIPCION Y UBICACION DE LA EDIFICACION

Descripción del edificio (destino: indicar nº de viviendas, locales comerciales, plazas de garaje, etc):
7 VIVIENDAS UNIFAMILIARES ADOSADAS (LA VIÑA FASE IV)

Situación del edificio (calle, número, localidad, provincia):

Trabajos a efectuar: a) Obra Nueva b) Obra de reforma o ampliación

Composición del edificio: a) Nº. de Plantas: B + II b) Nº. de sótanos: 0
c) Sup. Planta (m²): ≈ 350 d) Sup. Total construida (m²):

- Coste de ejecución material €

Edificio medianeros: a) No existen: b) contiguos: c) Separación más de 10 metros:

CARACTERISTICAS TECNICAS DE LA EDIFICACION.

Composición de la construcción.

- Cimentación	a. Zapatas <input checked="" type="checkbox"/>	b. Pilotes <input type="checkbox"/>	c. Losas <input type="checkbox"/>	d. Pozos <input type="checkbox"/>
- Estructura	a. Metálica <input type="checkbox"/>	b. Hormigón <input checked="" type="checkbox"/>	c. Mixta <input type="checkbox"/>	d. Madera <input type="checkbox"/>
*- Cubierta: I) Tipo	a. Plana visitable <input type="checkbox"/>	b. Plana No Visitable <input type="checkbox"/>	c. Inclinada <input checked="" type="checkbox"/>	d. Otros <input type="checkbox"/>
*- Cerramiento	a. Ladrillo <input checked="" type="checkbox"/>	b. Paneles <input type="checkbox"/>	c. Hormigón <input type="checkbox"/>	d. Bloques <input type="checkbox"/>
	e. Piedra <input type="checkbox"/>	f. Muro cortina <input type="checkbox"/>		

Procesos constructivos innovadores (definirlos si existen)

Existe estudio geotécnico (SI/NO): SI

* Solo cumplimentar si se desea oferta de control impermeabilización.

DURACION

Duración prevista de las obras (meses):
a) Fecha prevista Inicio: b) Fecha prevista terminación construcción:
Nº de fases de ejecución:

OBSERVACIONES: YA HABETS REALIZADO CONTROL DE FASES II y III



CONST. PARDO VILA, S.L.
C/ CADIZ, 77-2ª
VALENCIA, 46006
ESPAÑA
B-46360939

Envío a:
CONST. PARDO VILA, S.L.
C/ CADIZ, 77-2ª
VALENCIA, 46006
ESPAÑA

Nº Factura P02002
Fecha registro 16. octubre 2002

OBRA: 2622 - ESTUDIO GEOTÉCNICO PARA 7 VIVIENDAS ADOSADAS EN C/PINTOR ALEMANY CON C/ ALCAZER.

UD. CONCEPTO	PRECIO	TOTAL
TRABAJOS DE CAMPO		
1 Desplazamiento de técnico y realización de una cata	90.25 - 0K	90.25
1 Transporte del equipo de penetración	115.50 - 0K	115.50
2 Emplazamiento del penetrómetro	26.625 - 0K	53.25
2 Unidad de penetración dinámica hasta 5m de profundidad	57.00 - 0K	114.00
4.2 MI adicional (hasta 15 m) de penetración dinámica	12.00 - 0K	50.40
1 Informe geotécnico	365.00 - 0K	365.00
1 Determinación de los límites de Atterberg	32.55 - 0K	32.55
1 Granulometría de suelos por tamizado	29.05 - 0K	29.05
1 Determinación del contenido de sulfatos solubles en suelos	27.72 - 0K	27.72
1 Determinación de acidez Baumann-Gully	27.72 - 0K	27.72

Total Bruto	905.44
IVA 16%	144.87
Total Euros	1,050.31

Términos pago
Forma pago

Fecha Factura
NºCTA 0081/0166/17/0001062113

40000749
34000187

20/12/02 Pag. BBUA



**Oficina de Valencia:**

C/ Ciudad de Liria, 21 (Pol Ind Fte del Jarro)
46988-Paterna (Valencia)
Tel: 96.134.08.33 / Fax: 96.132.24.63
e-mail: sgs_valencia_tecnos@sgs.com

Oficina de Castellón:

Avda. Ing. Serrano Lloveras, 6
12100- El Grao (Castellón)
Tel: 96.428.81.02 / Fax: 96.428.81.19
e-mail: es_castellon_tecnos@sgs.com

Oficina de Alicante:

C/ Victor de la Serna, 25
03006-Alicante
Tel: 96.510.95.40 / Fax: 96.510.95.41
e-mail: es_alicante_tecnos@sgs.com

DATOS DEL SOLICITANTE

Empresa:	PARDO VILA, S.L.		Persona de Contacto:	CARLOS PARDO	
Tel:	963738273	Fax:	963738273	Email:	cps@cps-arquitectura.com
Dirección:		Población:		Provincia:	
				C.P.:	

DESCRIPCION Y UBICACION DE LA EDIFICACION

Descripción del edificio (destino: indicar nº de viviendas, locales comerciales, plazas de garaje, etc): 17 VIVIENDAS, LOCALES Y GARAJES
Situación del edificio (calle, número, localidad, provincia): CRTA. PICAÑA SIN - TORRENTE

Trabajos a efectuar: a) Obra Nueva b) Obra de reforma o ampliación

Composición del edificio:	a) Nº. de Plantas: B + V	b) Nº. de sótanos: 2
	c) Sup. Planta (m ²): 400	d) Sup. Total construida (m ²):

- Coste de ejecución material	≈ 1.000.000 €	€
-------------------------------	---------------	---

Edificio medianeros:	a) No existen: <input type="checkbox"/>	b) contiguos: <input checked="" type="checkbox"/>	c) Separación más de 10 metros: <input type="checkbox"/>
----------------------	---	---	--

CARACTERISTICAS TECNICAS DE LA EDIFICACION.

Composición de la construcción.								
- Cimentación	a. Zapatas	<input checked="" type="checkbox"/>	b. Pilotes	<input type="checkbox"/>	c. Losas	<input type="checkbox"/>	d. Pozos	<input type="checkbox"/>
- Estructura	a. Metálica	<input type="checkbox"/>	b. Hormigón	<input checked="" type="checkbox"/>	c. Mixta	<input type="checkbox"/>	d. Madera	<input type="checkbox"/>
*- Cubierta: I) Tipo	a. Plana visitable	<input checked="" type="checkbox"/>	b. Plana No Visitable	<input type="checkbox"/>	c. Inclinada	<input type="checkbox"/>	d. Otros	<input type="checkbox"/>
*- Cerramiento	a. Ladrillo	<input checked="" type="checkbox"/>	b. Paneles	<input type="checkbox"/>	c. Hormigón	<input type="checkbox"/>	d. Bloques	<input type="checkbox"/>
	e. Piedra	<input type="checkbox"/>	f. Muro cortina	<input type="checkbox"/>				
Procesos constructivos innovadores (definirlos si existen)								
Existe estudio geotécnico (SI/NO): SI								

* Solo cumplimentar si se desea oferta de control impermeabilización.

DURACION

Duración prevista de las obras (meses):	
a) Fecha prevista Inicio:	b) Fecha prevista terminación construcción:
Nº de fases de ejecución:	



Envío a:
CONSTRUCCIONES PARDO VILA, S.L.
C/ CADIZ, 77-2ª
VALENCIA, 46006
ESPAÑA

CONSTRUCCIONES PARDO VILA, S.L.
C/ CADIZ, 77-2ª
VALENCIA, 46006
ESPAÑA
B-46360939

Nº Factura D02003
Fecha registro 13. marzo 2002

OBRA: 2161 - EG PARA 9 ADOSADOS EN C/ALCASSER ESQ. C/PINTOR ALEX ALEMANY DE TURIS (VAL)

UD. CONCEPTO	PRECIO	TOTAL
TRABAJOS DE CAMPO		
1 Desplazamiento de técnico y realización de una cata	90.25	90.25
1 Transporte del equipo de penetración	115.50	115.50
2 Emplazamiento del penetrómetro	26.625	53.25
2 Unidad de penetración dinámica hasta 5m de profundidad	57.00	114.00
4.2 Ml adicional (hasta 15 m) de penetración dinámica	12.00	50.40
1 Informe geotécnico	360.61	360.61
1 Determinación de los límites de Atterberg	32.55	32.55
1 Granulometría de suelos por tamizado	29.05	29.05
1 Determinación del contenido de sulfatos solubles en suelos	27.72	27.72
1 Determinación de acidez Baumann-Gully	27.72	27.72
Total Bruto		901.05
IVA 16%		144.17
Total Euros		1,045.22

Términos pago
Forma pago

Fecha Factura
NºCTA 0081/0166/17/0001062113

20/05/02 Pag. BBVA
40000749
340 00 185
Pag. 60 diez.



.- CERTIFICADO CAMBIO DE USO.

En Turis a diez de febrero de 2004, D. Carlos Pardo Soucase D.N.I 73562139-C colegiado nº 6298 del colegio oficial de Arquitectos de la Comunidad Valenciana a requerimiento de D. Juan José Blasco Muñoz 73565338-E Certifica:

Que la vivienda num dos, sito en la Avd Corts Valencianes nº 28 de Turis (Valencia), actualmente tiene construido el cerramiento exterior y sin distribución interior, con el único uso actual de cambra. No pudiéndose utilizar como vivienda por no cumplir la HD-91 (norma de habitabilidad y diseño).

Fdo.- Carlos Pardo Soucase

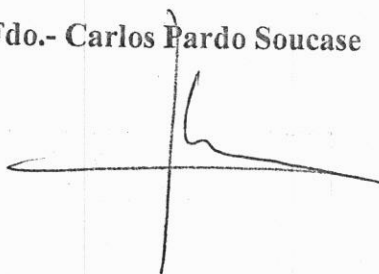

SALIDA
11/02/04.

cps - estudios
salida: 16 FEB. 2004
firmado:

A/A : IGNACIO MARINO
D/S : CARLOS RAMOS

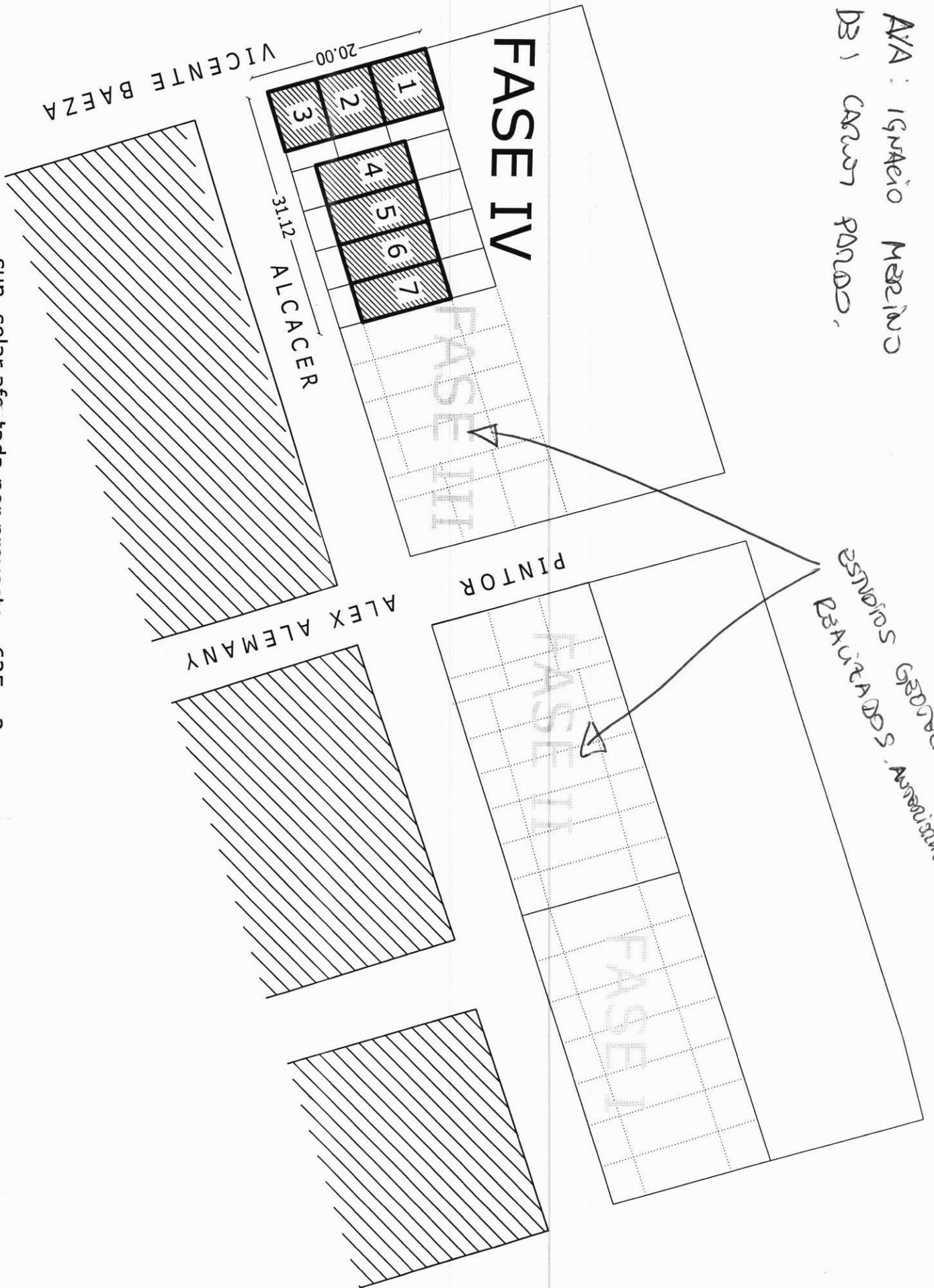

sup. solar afecada por proyecto : 625 m2