

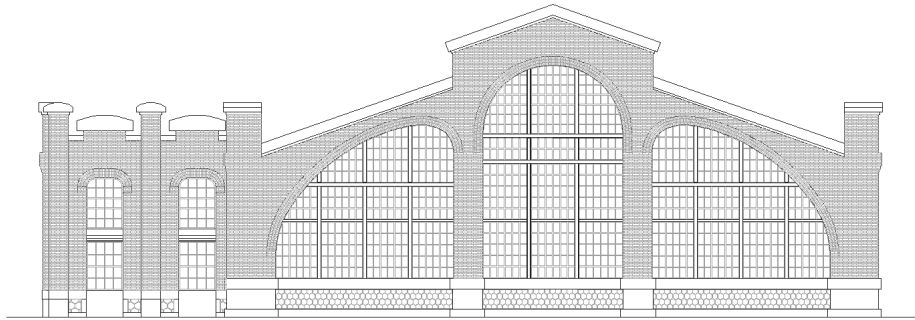

Id. document: Fluqk Vkv1 yosx 9IVf IOUK fv27 3AA=  
CÒPIA INFORMATIVA (NO VERIFICABLE EN SEU ELECTRÒNICA)



## anexo I. Planos obras consolidación (Estado Actual)

Signat electrònicament per:

Antefirma	Nom	Data	Emissor cert	Núm. sèrie cert
CAP NEGOCIAT TÈCNIC - SERVICI INFRAESTRUCTURES FDM	ENRIQUE ORTS LOPEZ	21/06/2017	ACCVCA-120	8145975403278514816
CAP SECCIÓ - PROJECTES	JESUS GRACIA PEREZ	21/06/2017	ACCVCA-120	1726932509762629510
CAP SECCIÓ - SERVICI INFRAESTRUCTURES FDM	CARLOS SANCHEZ CERVERO	21/06/2017	ACCVCA-120	7468895355704701759
Direcció del Servei Sportiu - FUNDACIÓ ESPORTIVA MUNICIPAL	JOSE MANUEL BROTONS PIQUERES	21/06/2017	ACCVCA-120	7162549566766170432
DIRECTOR/A GERENT - GERENCIA FUNDACIÓ ESPORTIVA MUNICIPAL	JOSE VICENTE BERLANGA ARONA	21/06/2017	ACCVCA-120	2201037523841348406



Id. document: Fluqk Vkv1 yosx 91Vf IOUK IV27 3AA=

CÒPIA INFORMATIVA (NO VERIFICABLE EN SEU ELECTRÒNICA)

PROYECTO DE EJECUCION  
"ORGANIZACION DEL PRODUCTO CENTRAL  
DE VALNCIA.COM DE INNSIAVA"

ORGANIZACION DEL PRODUCTO CENTRAL DE VALNCIA.COM DE INNSIAVA

ORGANIZACION DEL PRODUCTO CENTRAL DE VALNCIA.COM DE INNSIAVA

NOVA Ing

gruprodec

Puentes Reper

ESCALA: 1:40

ESCALA: 1:40

ESCALA: 1:40

ESCALA: 1:40

ESCALA: 1:40

ESCALA: 1:40

FECHA: 5 NOV. 2015

FECHA: 5 NOV. 2015

FECHA: 5 NOV. 2015

FECHA: 5 NOV. 2015

FECHA: 5 NOV. 2015

FECHA: 5 NOV. 2015

PROYECTO: PORTICO A

PROYECTO: PORTICO A

PROYECTO: PORTICO A

PROYECTO: PORTICO A

PROYECTO: PORTICO A

PROYECTO: PORTICO A

PROYECTO: PORTICO A

PROYECTO: PORTICO A

PROYECTO: PORTICO A

PROYECTO: PORTICO A

PROYECTO: PORTICO A

PROYECTO: PORTICO A

Antefirma	Nom	Data	Emissor cert	Núm. sèrie cert
CAP NEGOCIAT TÈCNIC - SERVICI INFRAESTRUCTURES FDM	ENRIQUE ORTS LOPEZ	21/06/2017	ACCVCA-120	8145975403278514816
CAP SECCIÓ - PROJECTES	JESUS GRACIA PEREZ	21/06/2017	ACCVCA-120	1726932509762629510
CAP SECCIÓ - SERVICI INFRAESTRUCTURES FDM	CARLOS SANCHEZ CERVERO	21/06/2017	ACCVCA-120	7468895355704701759
Direcció del Servici Sportiu - FUNDACIÓ ESPORTIVA MUNICIPAL	JOSE MANUEL BROTONS PIQUERES	21/06/2017	ACCVCA-120	7162549566766170432
DIRECTOR/A GERENT - GERENCIA FUNDACIÓ ESPORTIVA MUNICIPAL	JOSE VICENTE BERLANGA ARONA	21/06/2017	ACCVCA-120	2201037523841348406



Id. document: Flujk Vkv1 yosx 91Vf IOUK IV27 3AA=  
 COPIA INFORMATIVA (NO VERIFICABLE EN SEU ELECTRÒNICA)



AYUNTAMIENTO DE NAVARRA

PROYECTO DE EJECUCIÓN  
 ORGANIZACIÓN DEL PROCESO CENTRAL  
 DE OBRAS CON UN INGRESO



UTE PROYECTOS S.L.



NOVATING



GIPRODEC



PONSOS

Escala: 1/50

Escala: 1/100

Escala: 1/200

Escala: 1/400

Fecha: 5 NOV. 2015

Organización: 2 de 4

Proyecto: INST 000

Tramite: ESTRUCTURA ANEXO NAV 1

Portico B

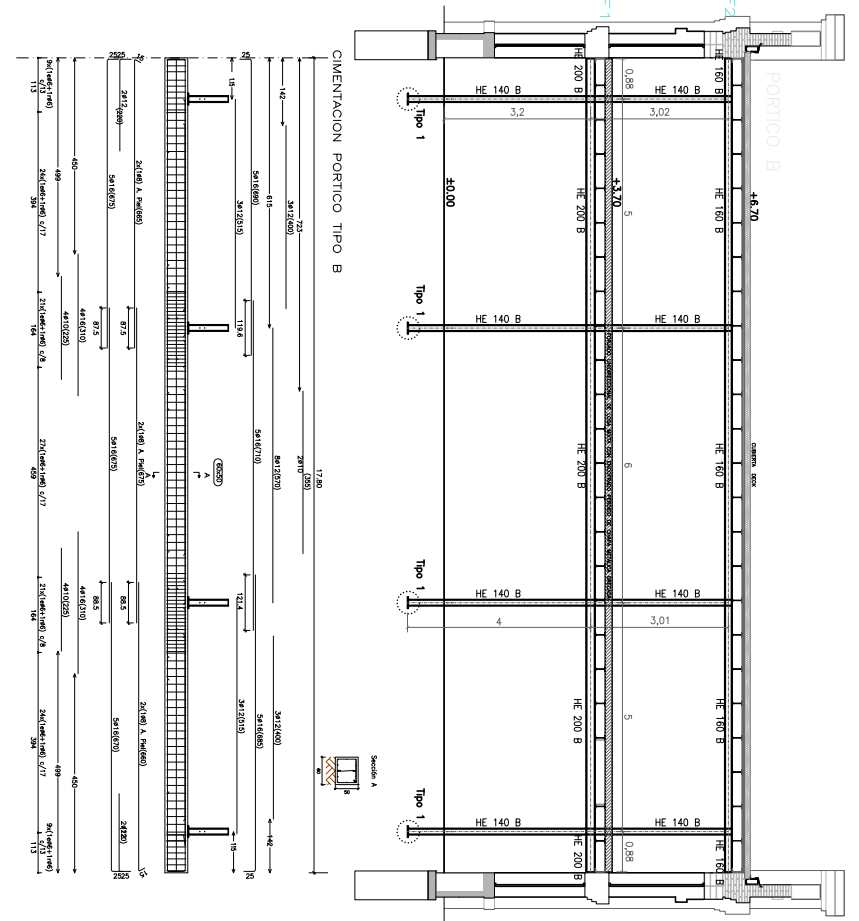

CIMENTACION PORTICO TIPO B

**CUADRO DE CARACTERÍSTICAS DE ACERO ESTRUCTURAL (SEGUN CTE-SE)**

PRODUCTO	TIPO	NORMA
LAMINADOS EN CALIENTE DE ACEROS EN ALAZOS	S275 JR	CTE-SE-A
PERFILES PULIDOS COMPROMISOS EN FRÍO / PLACAS DE ACUQUE	* ≤ 40mm * > 40mm	CTE-SE-A CTE-SE-A
TORNILLOS Y TORNILLOS DE ALI.	10.9	CTE-SE-A
ELECTRODOS REVESTIDOS SOBRO ALAMBE SQUELO POR ANCO CON PROTECCION OXIDOSA	EN 499 - E242 R12H10 EN 499 - E242 R12H5	(1) UNE-EN 489 (2) UNE-EN 489
ALAMBE SQUELO POR ANCO CON PROTECCION OXIDOSA	EN 440 - C042 M21	UNE-EN 440 UNE-EN 439

(1) ELECTRODOS DE USO GENERAL, SALVO INDICACION EN LOS PLANOS  
 (2) ELECTRODOS CIVIL USO SE INDICAN EN LOS PLANOS  
 \*TOME LAS SOLUCIONES NO EMPLEE SEMEJAS A LA EXPRESION MIMO A UNO, CUANDO SE SOLITE POR LOS DOS LADOS ( < > ) Y O'0. EL ESPESOR MIMO A UNO CUANDO SE SOLITE POR INDICACION DE SOLAMENTE SECCION MIMO. UNE-EN 22833:1995

**El acero estructural utilizado será S275-JR**

**TODAS LAS SOLDADURAS DE PERFILES Y CHAPAS SE REALIZARAN PERMETRALMENTE Y A TOPE, SALVO QUE SE ESPECIFIQUE LO CONTRARIO.**

**Detalle de soldaduras**

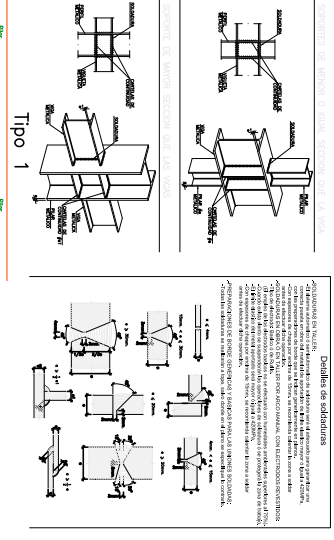

Tipos de soldadura: T-joint, Butt joint, Lap joint.

**Nota:**

TIPO	SECCION	REQUISITOS
1	1	
2	2	
3	3	
4	4	
5	5	
6	6	
7	7	
8	8	
9	9	
10	10	
11	11	
12	12	
13	13	
14	14	
15	15	
16	16	
17	17	
18	18	
19	19	
20	20	
21	21	
22	22	
23	23	
24	24	
25	25	
26	26	
27	27	
28	28	
29	29	
30	30	
31	31	
32	32	
33	33	
34	34	
35	35	
36	36	
37	37	
38	38	
39	39	
40	40	
41	41	
42	42	
43	43	
44	44	
45	45	
46	46	
47	47	
48	48	
49	49	
50	50	
51	51	
52	52	
53	53	
54	54	
55	55	
56	56	
57	57	
58	58	
59	59	
60	60	
61	61	
62	62	
63	63	
64	64	
65	65	
66	66	
67	67	
68	68	
69	69	
70	70	
71	71	
72	72	
73	73	
74	74	
75	75	
76	76	
77	77	
78	78	
79	79	
80	80	
81	81	
82	82	
83	83	
84	84	
85	85	
86	86	
87	87	
88	88	
89	89	
90	90	
91	91	
92	92	
93	93	
94	94	
95	95	
96	96	
97	97	
98	98	
99	99	
100	100	

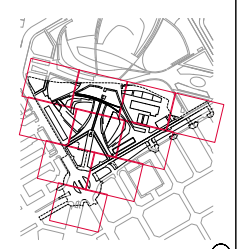

Signat electrònicament per:

Antefirma	Nom	Data	Emissor cert	Núm. sèrie cert
CAP NEGOCIAT TÈCNIC - SERVICI INFRASTRUCTURES FDM	ENRIQUE ORTS LOPEZ	21/06/2017	ACCVCA-120	8145975403278514816
CAP SECCIÓ - PROJECTES	JESUS GRACIA PEREZ	21/06/2017	ACCVCA-120	1726932509762629510
CAP SECCIÓ - SERVICI INFRASTRUCTURES FDM	CARLOS SANCHEZ CERVERO	21/06/2017	ACCVCA-120	7468895355704701759
Direcció del Servici Sportiu - FUNDACIÓ ESPORTIVA MUNICIPAL	JOSE MANUEL BROTONS PIQUERES	21/06/2017	ACCVCA-120	7162549566766170432
DIRECTOR/A GERENT - GERENCIA FUNDACIÓ ESPORTIVA MUNICIPAL	JOSE VICENTE BERLANGA ARONA	21/06/2017	ACCVCA-120	2201037523841348406



Id. document: Fluqk Vkv1 yosx 91Vf IOUk IV27 3AA=

COPIA INFORMATIVA (NO VERIFICABLE EN SEU ELECTRÓNICA)



AYUNTAMIENTO DE VILANOVA I LA GELTRÚ

PROYECTO DE EJECUCIÓN  
-UBRICACION DEL PROYECTO CENTRAL DE VILANOVA I LA GELTRÚ-

OFICINA DE PROYECTOS  
**NOVA Ing**

OFICINA DE PROYECTOS  
**grupotec**

PROFESOR RESPONSABLE  
**RODRIGO REPER**

INTERVENCIÓN: OBRAS

UBRICACION DEL PROYECTO CENTRAL DE VILANOVA I LA GELTRÚ

OFICINA DE PROYECTOS: NOVA Ing

OFICINA DE PROYECTOS: grupotec

PROFESOR RESPONSABLE: RODRIGO REPER

FECHA DE EMISIÓN: 21/10/2015

FECHA DE RECEPCIÓN: 17/01/2015

FECHA DE APROBACIÓN: 17/01/2015

FECHA DE EMISIÓN: 17/01/2015

FECHA DE RECEPCIÓN: 17/01/2015

FECHA DE APROBACIÓN: 17/01/2015

PROYECTO: ESTRUCTURA ANEXO VIVE 1

UBRICACION: FORNADO 1, CUBIERTA N.

FECHA DE EMISIÓN: 21/10/2015

FECHA DE RECEPCIÓN: 17/01/2015

FECHA DE APROBACIÓN: 17/01/2015

PROYECTO: ESTRUCTURA ANEXO VIVE 1

UBRICACION: FORNADO 1, CUBIERTA N.

FECHA DE EMISIÓN: 21/10/2015

FECHA DE RECEPCIÓN: 17/01/2015

FECHA DE APROBACIÓN: 17/01/2015

Antefirma	Nom	Data	Emissor cert	Núm. sèrie cert
CAP NEGOCIAT TÈCNIC - SERVICI INFRAESTRUCTURES FDM	ENRIQUE ORTS LOPEZ	21/06/2017	ACCVCA-120	8145975403278514816
CAP SECCIÓ - PROJECTES	JESUS GRACIA PEREZ	21/06/2017	ACCVCA-120	1726932509762629510
CAP SECCIÓ - SERVICI INFRAESTRUCTURES FDM	CARLOS SANCHEZ CERVERO	21/06/2017	ACCVCA-120	7468895355704701759
Direcció del Servici Departiu - FUNDACIÓ ESPORTIVA MUNICIPAL	JOSE MANUEL BROTONS PIQUERES	21/06/2017	ACCVCA-120	7162549566766170432
DIRECTOR/A GERENT - GERENCIA FUNDACIÓ ESPORTIVA MUNICIPAL	JOSE VICENTE BERLANGA ARONA	21/06/2017	ACCVCA-120	2201037523841348406



Id. document: Fluqk Vkv1 yosx 91Vf lOUK fV27 3AA=  
 CÒPIA INFORMATIVA (NO VERIFICABLE EN SEU ELECTRÒNICA)

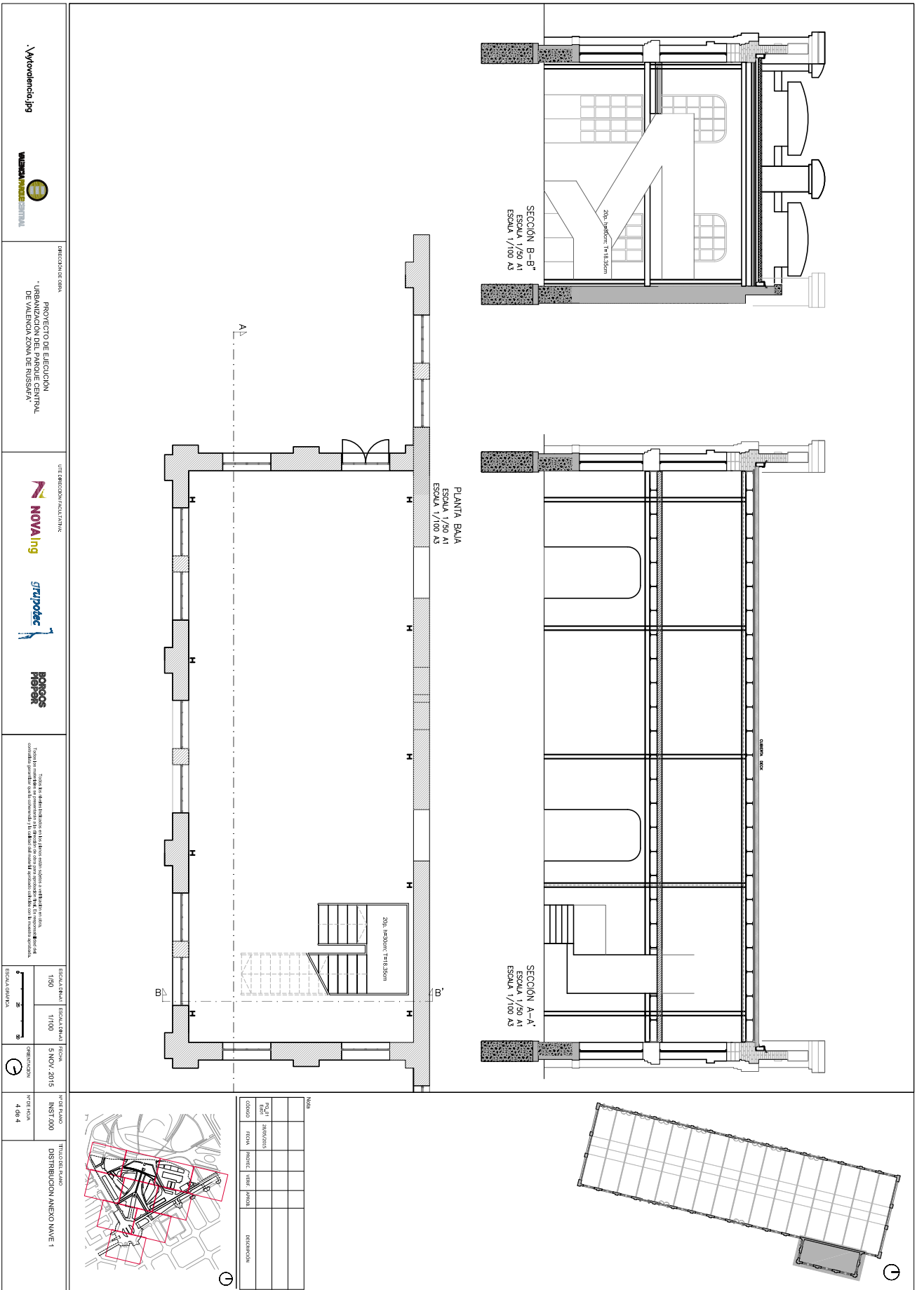

Signat electrònicament per:

Antefirma	Nom	Data	Emissor cert	Núm. sèrie cert
CAP NEGOCIAT TÈCNIC - SERVICI INFRASTRUCTURES FDM	ENRIQUE ORTS LOPEZ	21/06/2017	ACCVCA-120	8145975403278514816
CAP SECCIÓ - PROJECTES	JESUS GRACIA PEREZ	21/06/2017	ACCVCA-120	1726932509762629510
CAP SECCIÓ - SERVICI INFRASTRUCTURES FDM	CARLOS SANCHEZ CERVERO	21/06/2017	ACCVCA-120	7468895355704701759
Direcció del Servei Sportiu - FUNDACIÓ ESPORTIVA MUNICIPAL	JOSE MANUEL BROTONS PIQUERES	21/06/2017	ACCVCA-120	7162549566766170432
DIRECTOR/A GERENT - GERENCIA FUNDACIÓ ESPORTIVA MUNICIPAL	JOSE VICENTE BERLANGA ARONA	21/06/2017	ACCVCA-120	2201037523841348406



Id. document: Fluqk Vkv1 yosx 91Vf IOUk fv27 3AA=  
 CÒPIA INFORMATIVA (NO VERIFICABLE EN SEU ELECTRÒNICA)

 <b>AJUNTAMENT DE VALENCIA</b>		 <b>MUNICIPALITAT</b>		DIRECCIÓ DE OBRA PROJECTE DE EXECUCIÓ "URBANIZACIÓ DEL PARQUE CENTRAL DE VALENCIA ZONA DE RUSSAFA"		UTE DIRECTORIA LOCALITAT  <b>NOVAING</b>		 <b>GRUPOTEC</b>		 <b>PROYECTOS DE OBRA</b>		ESCALA: 1/200 DATA: SEPTIEMBRE 2015 TITULO DEL DOKUM: NAVE 1 (CONSOLIDACION NAVES) ESQUEMA APOYO CORREAS		TITULO DEL DOKUM: NAVE 1 (ANTIGUO TALLER DE RODAJE), NAVE 3 (VALAJCEN) Y NAVE 4 (ANTIGUO TALLER DE RECORRIDO)		FOLIO DE 11 DE 11 VOTOS DE RESERVA: D-1 - N1	
-----------------------------------	--	--------------------------	--	----------------------------------------------------------------------------------------------------------	--	------------------------------------------------	--	---------------------	--	------------------------------	--	----------------------------------------------------------------------------------------------------------------	--	---------------------------------------------------------------------------------------------------------------	--	-------------------------------------------------	--

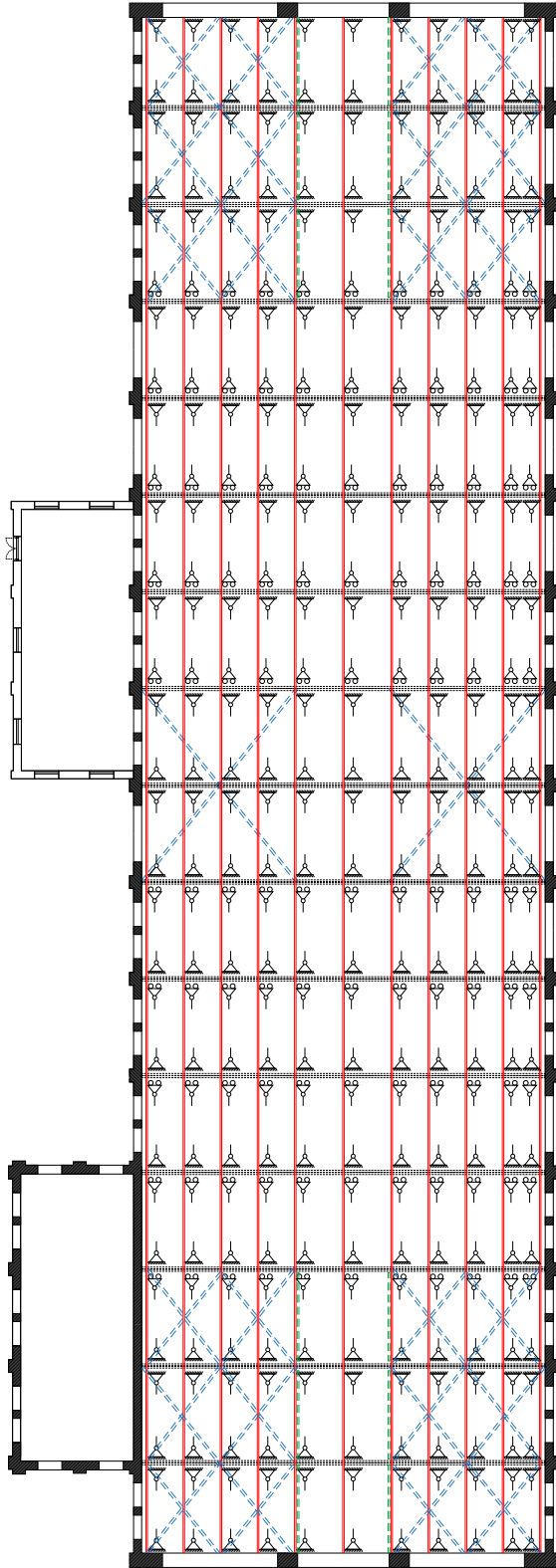
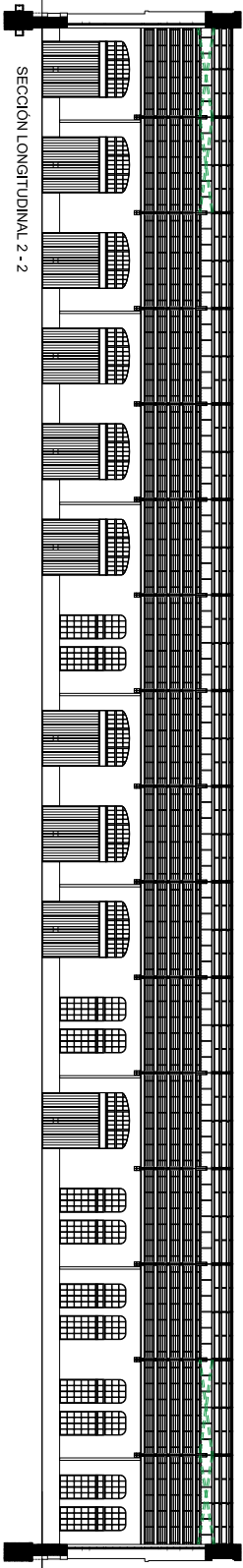

Apoyo móvil  
 Apoyo fijo  
 --- Diagonales horizontales  
 --- tracción de 5T y sección 1,58cm<sup>2</sup>  
 --- Diagonales Verticales  
 --- tracción de 5T y sección 1,58cm<sup>2</sup>  
 Nota: Todas las correas de apoyo se consolidarán en apoyo deslizador en uno de sus extremos.

Signat electrònicament per:

Antefirma	Nom	Data	Emissor cert	Núm. sèrie cert
CAP NEGOCIAT TÈCNIC - SERVICI INFRAESTRUCTURES FDM	ENRIQUE ORTS LOPEZ	21/06/2017	ACCVCA-120	8145975403278514816
CAP SECCIÓ - PROJECTES	JESUS GRACIA PEREZ	21/06/2017	ACCVCA-120	1726932509762629510
CAP SECCIÓ - SERVICI INFRAESTRUCTURES FDM	CARLOS SANCHEZ CERVERO	21/06/2017	ACCVCA-120	7468895355704701759
Direcció del Servei Sportiu - FUNDACIÓ ESPORTIVA MUNICIPAL	JOSE MANUEL BROTONS PIQUERES	21/06/2017	ACCVCA-120	7162549566766170432
DIRECTOR/A GERENT - GERENCIA FUNDACIÓ ESPORTIVA MUNICIPAL	JOSE VICENTE BERLANGA ARONA	21/06/2017	ACCVCA-120	2201037523841348406



Id. document: Fluqk Vkv1\_yosx 91Vf IOUK IV27 3AA=  
 CÒPIA INFORMATIVA (NO VERIFICABLE EN SEU ELECTRÒNICA)

DIRECCIÓ DE OBRA PROYECTO DE EJECUCIÓN "URBANIZACIÓN DEL PARQUE CENTRAL DE VALENCIA ZONA DE RUSSAFA"		UTE DIRECCIÓN FACULTATIVA: 	
ESCALA: 1/10 MAQUETA	FECHA: SEPTIEMBRE 2015	DESCRIPCIÓN DEL OBJETO DE LA OBRAS PROYECTADAS EN EL ÁMBITO DE PARQUE CENTRAL DE VALENCIA, ZONA RUSSAFA 1. MAJE 1 (ANTIGUO TALLER DE RODAJE), MAJE 3 (ALMACÉN) Y MAJE 4 (ANTIGUO TALLER DE RECORRIDO) DE TALLE 1, PERIL VIENTO ESTRUTURAL SOBRE SUPERFICIE EN ANEXO Y DETALLE 2, JUNIÓN CORREA CERCHA	
VOTOS DE REVISIÓN: D.2 - N.1			

DETALLE UNIÓN CORREA CERCHA  
 Escala 1/10

SECCIÓN VERTICAL A-A

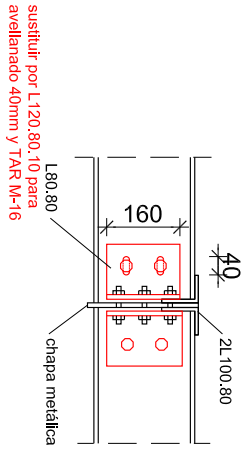

ALZADO LATERAL

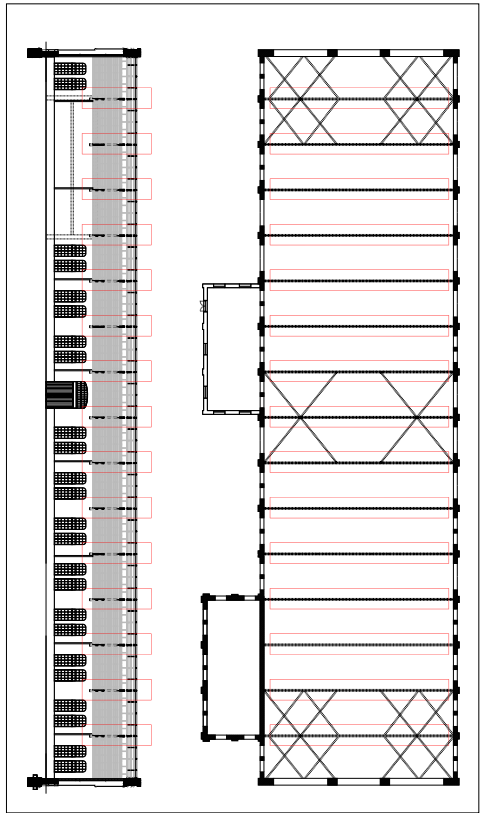
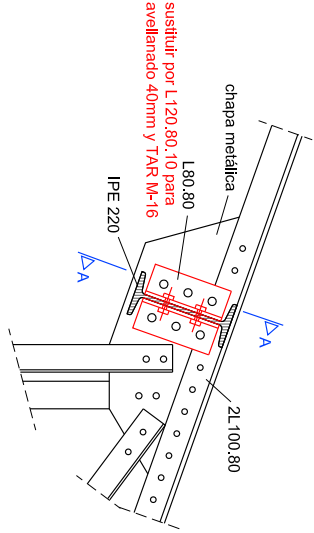

Signat electrònicament per:

Antefirma	Nom	Data	Emissor cert	Núm. sèrie cert
CAP NEGOCIAT TÈCNIC - SERVICI INFRASTRUCTURES FDM	ENRIQUE ORTS LOPEZ	21/06/2017	ACCVCA-120	8145975403278514816
CAP SECCIÓ - PROJECTES	JESUS GRACIA PEREZ	21/06/2017	ACCVCA-120	1726932509762629510
CAP SECCIÓ - SERVICI INFRASTRUCTURES FDM	CARLOS SANCHEZ CERVERO	21/06/2017	ACCVCA-120	7468895355704701759
Direcció del Servei Sportiu - FUNDACIÓ ESPORTIVA MUNICIPAL	JOSE MANUEL BROTONS PIQUERES	21/06/2017	ACCVCA-120	7162549566766170432
DIRECTOR/A GERENT - GERENCIA FUNDACIÓ ESPORTIVA MUNICIPAL	JOSE VICENTE BERLANGA ARONA	21/06/2017	ACCVCA-120	2201037523841348406



Id. document: Fluqk Vkv1 yosx 91Vf IOUk IV27 3AA=  
 CÒPIA INFORMATIVA (NO VERIFICABLE EN SEU ELECTRÒNICA)

 AJUNTAMENT DE VALENCIA	 MUNICIPALITAT CENTRAL	DIRECCION DE OBRAS PROYECTO DE EJECUCION "URBANIZACION DEL PARQUE CENTRAL DE VALENCIA ZONA DE RUSSAFA"	 NOVA Ing	 Grupobc	 Ingenieros Reñero	ESPECIALEMA1 MATERIAL ESPECIALEMA2 MATERIAL ESPECIALEMA3 MATERIAL	TECNIA SEPTIEMBRE 2015 TITULO DEL PLAN DETALLES DEL ENCUENTRO CORREAS - TESTERO Y REFUERZO DE ARCOS	PROYECTO OBRAS DE EJECUCION ACTIVACIONES EN EDIFICIOS PROTÉGIDOS EN EL AMBITO DE PARQUE CENTRAL DE VALENCIA, ZONA RUSSAFA I. NAVE 1 (ANTIGUO TALLER DE RODAJE), NAVE 3 (ALMACÉN) Y NAVE 4 (ANTIGUO TALLER DE RECORRIDO) NAVE 1 (CONSOLIDACION NAVES) DETALLES DEL ENCUENTRO CORREAS - TESTERO Y REFUERZO DE ARCOS	I.P.E. P.00 D-3 - N1 NIVEL DE RELEVANTE
----------------------------	---------------------------	-----------------------------------------------------------------------------------------------------------	--------------	-------------	-----------------------	----------------------------------------------------------------------------------	--------------------------------------------------------------------------------------------------------------	-------------------------------------------------------------------------------------------------------------------------------------------------------------------------------------------------------------------------------------------------------------------------------------------------------------------------------	-----------------------------------------------

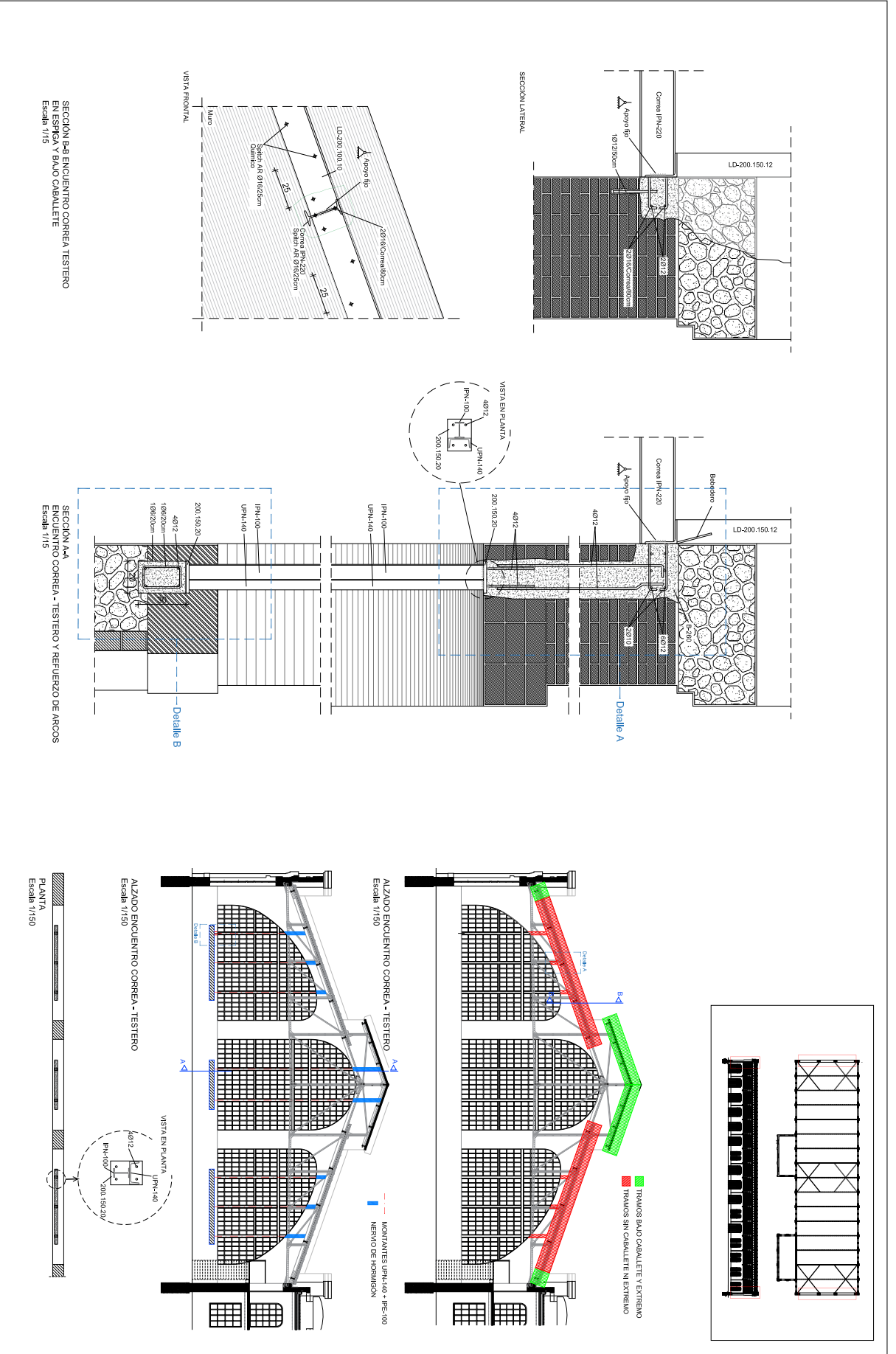

Signat electrònicament per:

Antefirma	Nom	Data	Emissor cert	Núm. sèrie cert
CAP NEGOCIAT TÈCNIC - SERVICI INFRASTRUCTURES FDM	ENRIQUE ORTS LOPEZ	21/06/2017	ACCVCA-120	8145975403278514816
CAP SECCIÓ - PROJECTES	JESUS GRACIA PEREZ	21/06/2017	ACCVCA-120	1726932509762629510
CAP SECCIÓ - SERVICI INFRASTRUCTURES FDM	CARLOS SANCHEZ CERVERO	21/06/2017	ACCVCA-120	7468895355704701759
Direcció del Servei Sportiu - FUNDACIÓ ESPORTIVA MUNICIPAL	JOSE MANUEL BROTONS PIQUERES	21/06/2017	ACCVCA-120	7162549566766170432
DIRECTOR/A GERENT - GERENCIA FUNDACIÓ ESPORTIVA MUNICIPAL	JOSE VICENTE BERLANGA ARONA	21/06/2017	ACCVCA-120	2201037523841348406





<b>AJUNTAMENT DE VALENCIA</b>			
DIRECCION DE OBRAS PROYECTO DE EJECUCION "URBANIZACION DEL PARQUE CENTRAL DE VALENCIA ZONA DE RUSSAFA"			
ESCALA: A4/1	FECHA	PROPÓSITO: PLANOS DE EJECUCION	
ESCALA: A4/2	SEPTIEMBRE 2015	ACTIVACIONES EN EDIFICIOS HISTÓRICOS EN EL ÁMBITO DE PARQUE CENTRAL DE VALENCIA, ZONA RUSSAFA	
ESCALA: A4/3		L. NAVES 1 (ANTIGUO TALLER DE RODAJE), NAVES 3 (ALMACÉN) Y NAVES 4 (ANTIGUO TALLER DE RECORRIDO)	
ESCALA: OBRERA		TÍTULO DEL PLAN: NAVES 1 (CONSOLIDACION NAVES), NAVES 1 (CONSOLIDACION NAVES), DETALLE DE REFUERZO DE ARCOS Y CARPINTERÍAS	
		FOLIO DE PLAN: D.4 - N.1	
		NOMBRE DEL PLAN: DETALLE DE REFUERZO DE ARCOS Y CARPINTERÍAS	

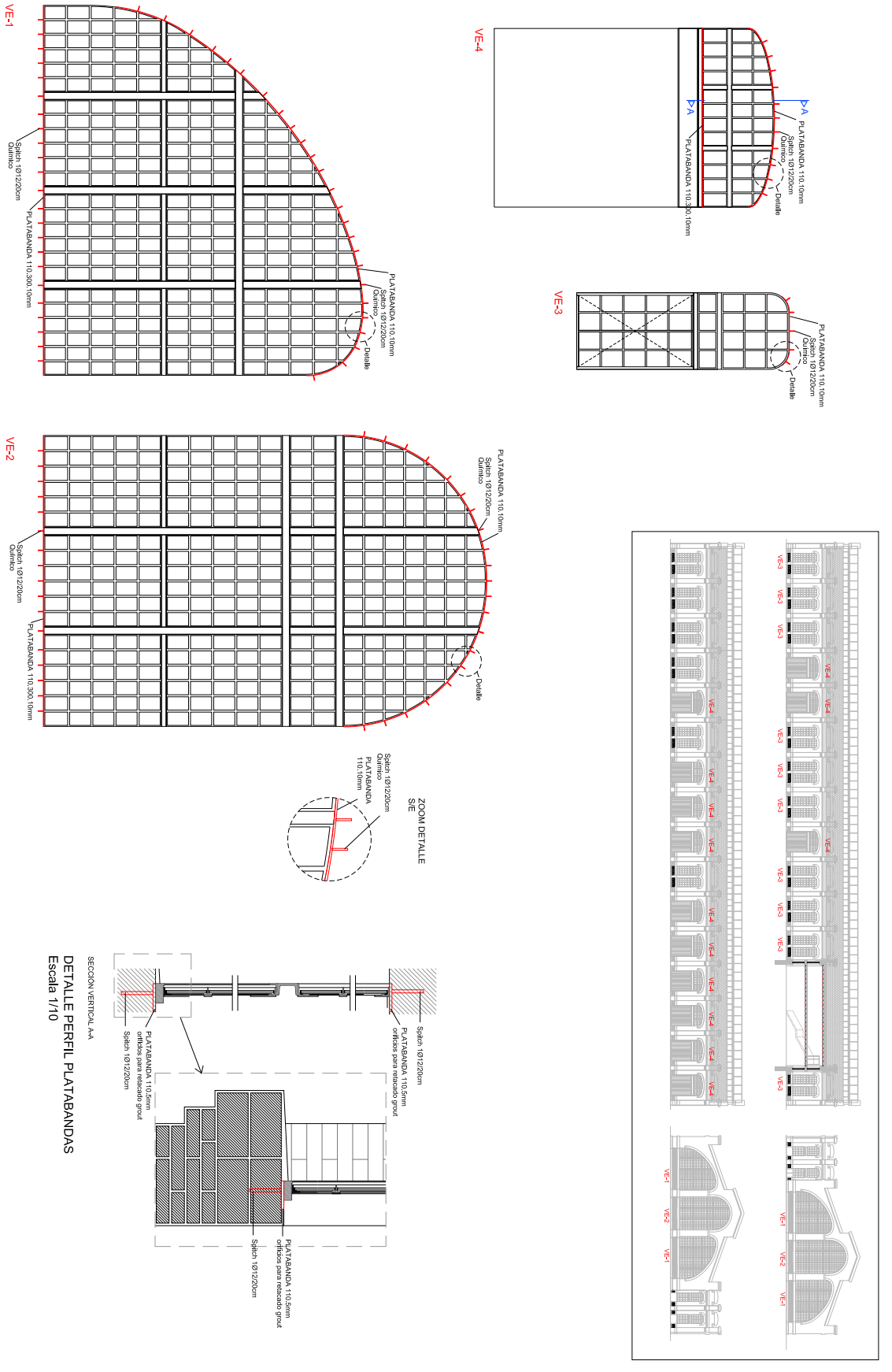

Signat electrònicament per:

Antefirma	Nom	Data	Emissor cert	Núm. sèrie cert
CAP NEGOCIAT TÈCNIC - SERVICI INFRAESTRUCTURES FDM	ENRIQUE ORTS LOPEZ	21/06/2017	ACCVCA-120	8145975403278514816
CAP SECCIÓ - PROJECTES	JESUS GRACIA PEREZ	21/06/2017	ACCVCA-120	1726932509762629510
CAP SECCIÓ - SERVICI INFRAESTRUCTURES FDM	CARLOS SANCHEZ CERVERO	21/06/2017	ACCVCA-120	7468895355704701759
Direcció del Servici Departiu - FUNDACIÓ ESPORTIVA MUNICIPAL	JOSE MANUEL BROTONS PIQUERES	21/06/2017	ACCVCA-120	7162549566766170432
DIRECTOR/A GERENT - GERENCIA FUNDACIÓ ESPORTIVA MUNICIPAL	JOSE VICENTE BERLANGA ARONA	21/06/2017	ACCVCA-120	2201037523841348406



Id. document: FUJqk Vkv1 yosx 91Vf IOUK fv27 3AA=  
 CÒPIA INFORMATIVA (NO VERIFICABLE EN SEU ELECTRÒNICA)

 <b>AJUNTAMENT DE VALENCIA</b>		 <b>DIRECCION DE OBRA</b>		 <b>DIPUTACIÓ DE VALENCIA</b>	
 <b>CONSELL INSULAR DE VALENCIA</b>		 <b>CONSELL INSULAR DE VALENCIA</b>		 <b>CONSELL INSULAR DE VALENCIA</b>	
 <b>CONSELL INSULAR DE VALENCIA</b>		 <b>CONSELL INSULAR DE VALENCIA</b>		 <b>CONSELL INSULAR DE VALENCIA</b>	
 <b>CONSELL INSULAR DE VALENCIA</b>		 <b>CONSELL INSULAR DE VALENCIA</b>		<b>CONSELL INSULAR DE VALENCIA</b>	

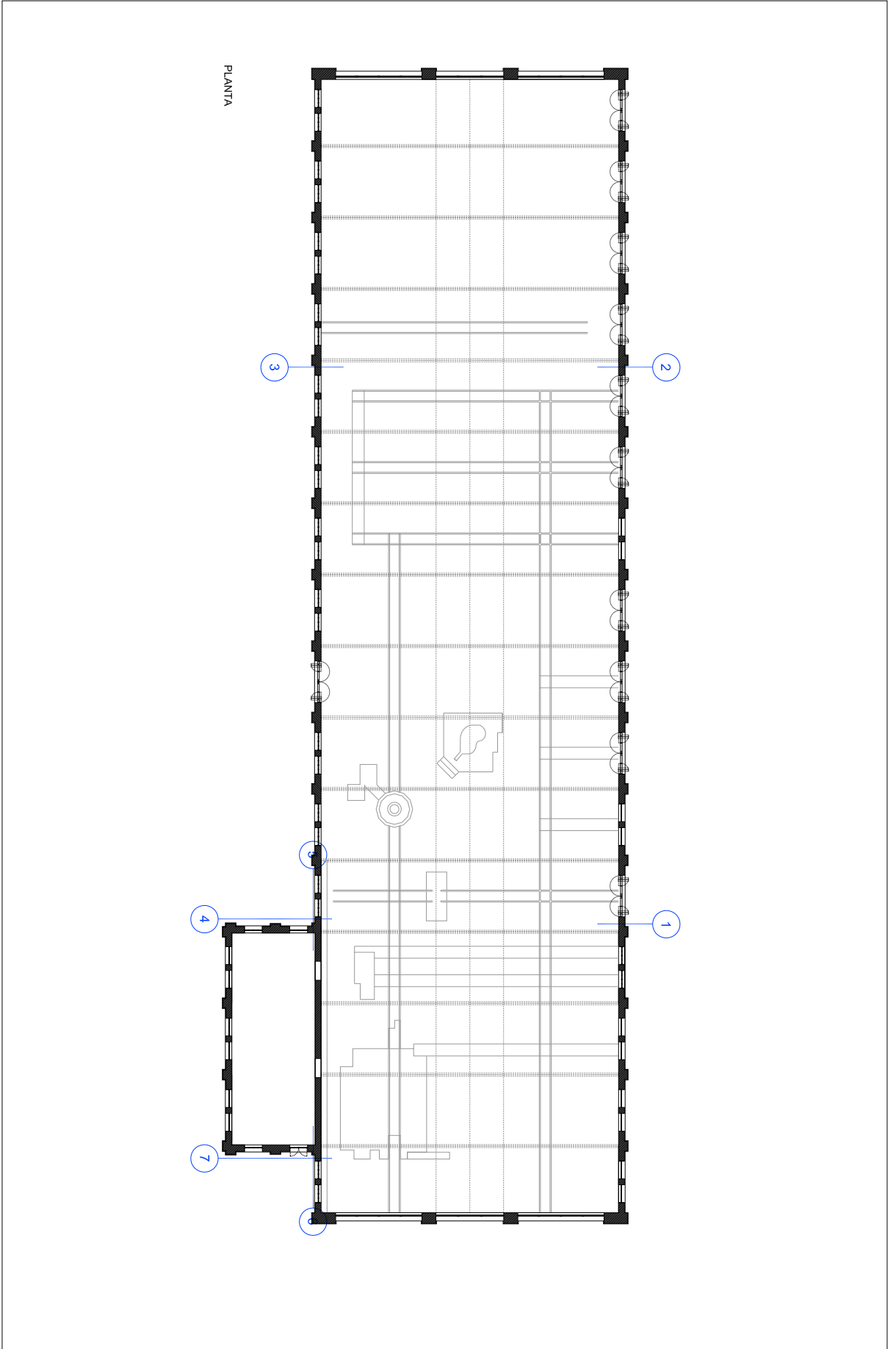

Signat electrònicament per:

Antefirma	Nom	Data	Emissor cert	Núm. sèrie cert
CAP NEGOCIAT TÈCNIC - SERVICI INFRAESTRUCTURES FDM	ENRIQUE ORTS LOPEZ	21/06/2017	ACCVCA-120	8145975403278514816
CAP SECCIÓ - PROJECTES	JESUS GRACIA PEREZ	21/06/2017	ACCVCA-120	1726932509762629510
CAP SECCIÓ - SERVICI INFRAESTRUCTURES FDM	CARLOS SANCHEZ CERVERO	21/06/2017	ACCVCA-120	7468895355704701759
Direcció del Servei Sportiu - FUNDACIÓ ESPORTIVA MUNICIPAL	JOSE MANUEL BROTONS PIQUERES	21/06/2017	ACCVCA-120	7162549566766170432
DIRECTOR/A GERENT - GERENCIA FUNDACIÓ ESPORTIVA MUNICIPAL	JOSE VICENTE BERLANGA ARONA	21/06/2017	ACCVCA-120	2201037523841348406



Id. document: FUqk Vkv1 yox 91Vf IOUK IV27 3AA=  
CÓPIA INFORMATIVA (NO VERIFICABLE EN SEU ELECTRÒNICA)

		DIRECCION DE OBRAS		VIGILANCIA EJECUTIVA		ESCALA: 1/400		ESCALA: 1/200		ESCALA: 1/200		ESCALA: 1/200		ESCALA: 1/200	
AYUNTAMIENTO DE VALENCIA		PROYECTO DE EJECUCION "URBANIZACION DEL PARQUE CENTRAL DE VALENCIA ZONA DE RUSSAFA"		NOVA Ing		GRUPADIC		INGENIEROS REINER		SEPTIEMBRE 2015		PROYECTO DE EJECUCION "ACTIVACIONES EN EDIFICIOS PROTÉGIDOS EN EL AMBIENTE DE PARQUE CENTRAL DE VALENCIA, ZONA RUSSAFA"		D.G.2 - N1	
MEMORIA PRELIMINAR		DETAJE RECALCE DE CIMENTACION													
		NAVE 1 (CONSOLIDACION NAVES)													
		DETAJE RECALCE DE CIMENTACION													

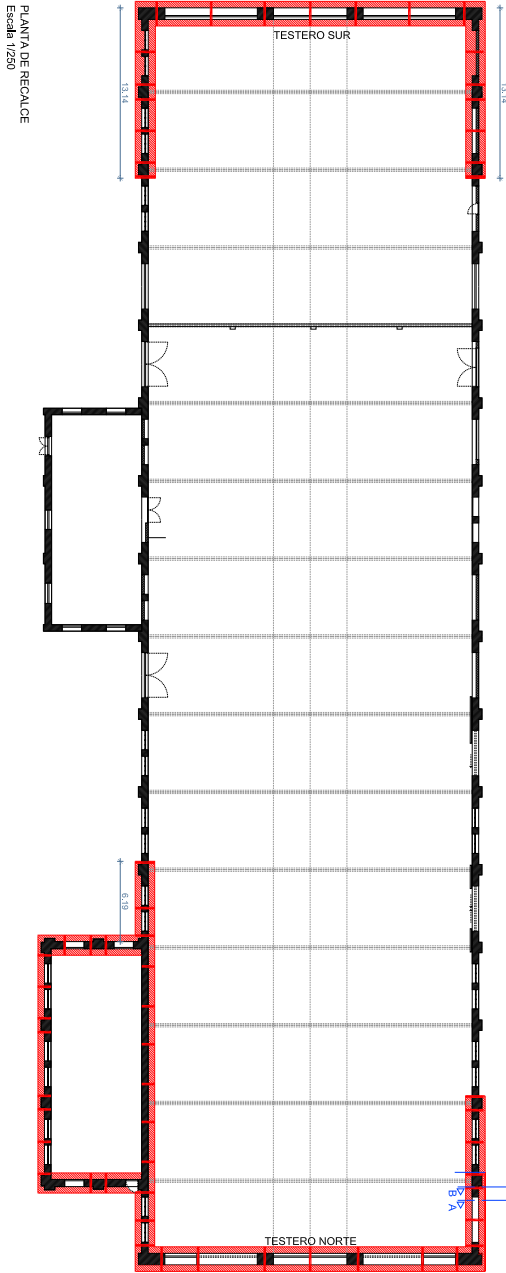

— VIGAS DE RECALCE  
— VIGAS DE ATADO

SECCION B

E. 1/20

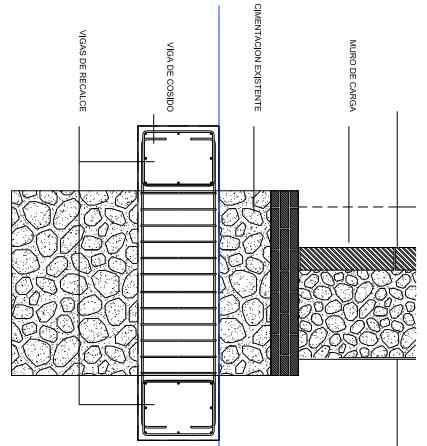

SECCION A

E. 1/20

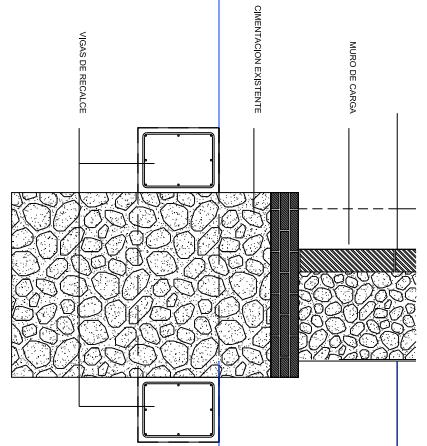

COTA APROXIMADA DE RECALCE:  
1.1 m DESDE NIVEL DE SOLERA ACTUAL A CORA SUPERIOR DE VIGA

ARMADO VIGAS DE RECALCE	
VIGA DE CORRIDO	
Ar. sup.: 3 ø12	
Ar. inf.: 2 ø12	
Ar. inf.: 3 ø12	
ESTRIBOS: 1xø8c/10	
VIGA DE REFUERZO EN CIMENTACION	
Ar. sup.: 4 ø12	
Ar. inf.: 2 ø12	
Ar. inf.: 4 ø12	
ESTRIBOS: 1xø10c/20	

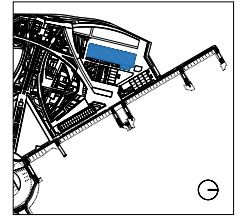

Signat electrònicament per:

Antefirma	Nom	Data	Emissor cert	Núm. sèrie cert
CAP NEGOCIAT TÈCNIC - SERVICI INFRASTRUCTURES FDM	ENRIQUE ORTS LOPEZ	21/06/2017	ACCVCA-120	8145975403278514816
CAP SECCIÓ - PROJECTES	JESUS GRACIA PEREZ	21/06/2017	ACCVCA-120	1726932509762629510
CAP SECCIÓ - SERVICI INFRASTRUCTURES FDM	CARLOS SANCHEZ CERVERO	21/06/2017	ACCVCA-120	7468895355704701759
Direcció del Servei Sportiu - FUNDACIÓ ESPORTIVA MUNICIPAL	JOSE MANUEL BROTONS PIQUERES	21/06/2017	ACCVCA-120	7162549566766170432
DIRECTOR/A GERENT - GERENCIA FUNDACIÓ ESPORTIVA MUNICIPAL	JOSE VICENTE BERLANGA ARONA	21/06/2017	ACCVCA-120	2201037523841348406



Id. document: Fluqk Vkv1 yosx 91Vf IOUK fv27 3AA=  
 CÒPIA INFORMATIVA (NO VERIFICABLE EN SEU ELECTRÒNICA)

 <b>AJUNTAMENT DE VALENCIA</b>				DIRECCIÓ DE OBRES PROJECTE DE EXECUCIÓ D'ACTIVACIONS EN EDIFICIS PROTEGIDOS EN EL ÀMBIT DE PARQUE CENTRAL DE VALENCIA, ZONA NUBSASA I NAVE 1 (ANTIGUO TALLER DE RODAJE), NAVE 3 (ALMACÉN) Y NAVE 4 (ANTIGUO TALLER DE RECORRIDO) DE VALENCIA (MUNICIPALIDAD DE VALÈNCIA)		DISEÑO ARQUITECTÓNICO   		ESCALA PLAN 1 1:125 MATERIAL 1/250		ESCALA SECCIÓN 1:25 1:3		PROYECTO LABORAL DE EJECUCIÓN ACTIVACIONES EN EDIFICIOS PROTEGIDOS EN EL ÁMBITO DE PARQUE CENTRAL DE VALENCIA, ZONA NUBSASA I NAVE 1 (ANTIGUO TALLER DE RODAJE), NAVE 3 (ALMACÉN) Y NAVE 4 (ANTIGUO TALLER DE RECORRIDO) TÍTULO DEL PLAN A1: NAVE 1 (ANTIGUO TALLER DE RODAJE) PROYECTO, SECCIONES LONGITUDINALES		Nº DE PLAN DO.A.1.09 Nº DE REVISIÓN	
-----------------------------------------------------------------------------------------------------------------	--	-----------------------------------------------------------------------------------	--	-----------------------------------------------------------------------------------------------------------------------------------------------------------------------------------------------------------------------------------------------------------------------------	--	----------------------------------------------------------------------------------------------------------------------------------------------------------------------------------------------------------------------------------------------------------------------------------	--	---------------------------------------------	--	-------------------------------	--	-------------------------------------------------------------------------------------------------------------------------------------------------------------------------------------------------------------------------------------------------------------------------------------------------------------------------------	--	-------------------------------------------	--

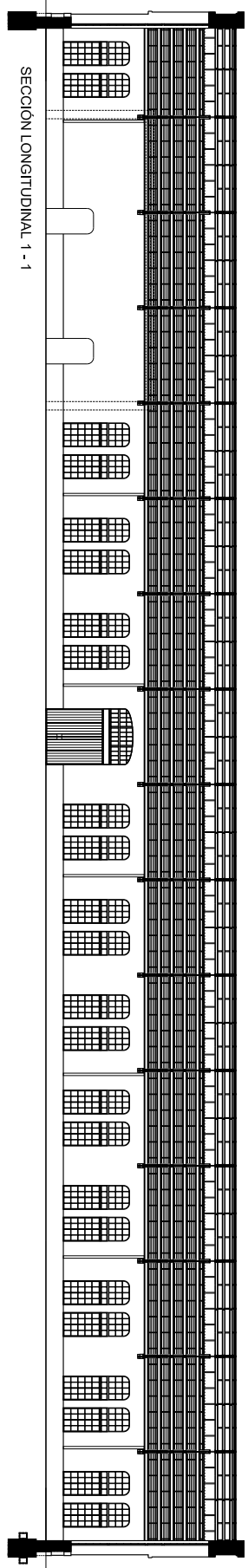
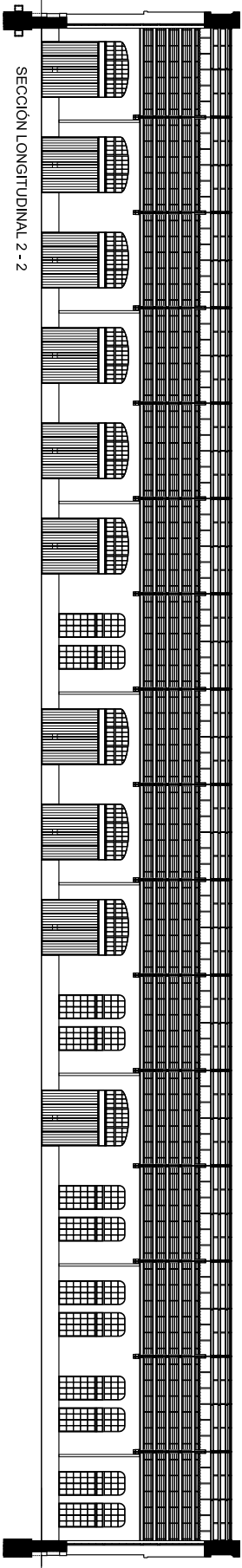
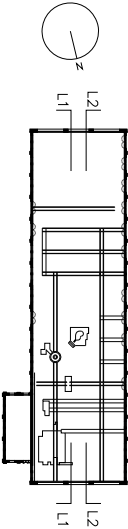

Signat electrònicament per:

Antefirma	Nom	Data	Emissor cert	Núm. sèrie cert
CAP NEGOCIAT TÈCNIC - SERVICI INFRAESTRUCTURES FDM	ENRIQUE ORTS LOPEZ	21/06/2017	ACCVCA-120	8145975403278514816
CAP SECCIÓ - PROJECTES	JESUS GRACIA PEREZ	21/06/2017	ACCVCA-120	1726932509762629510
CAP SECCIÓ - SERVICI INFRAESTRUCTURES FDM	CARLOS SANCHEZ CERVERO	21/06/2017	ACCVCA-120	7468895355704701759
Direcció del Servei Sportiu - FUNDACIÓ ESPORTIVA MUNICIPAL	JOSE MANUEL BROTONS PIQUERES	21/06/2017	ACCVCA-120	7162549566766170432
DIRECTOR/A GERENT - GERENCIA FUNDACIÓ ESPORTIVA MUNICIPAL	JOSE VICENTE BERLANGA ARONA	21/06/2017	ACCVCA-120	2201037523841348406



Id. document: Fluqk Vkv1 yosx 91Vf IOUK fv27 3AA=  
 CÒPIA INFORMATIVA (NO VERIFICABLE EN SEU ELECTRÒNICA)

<b>AJUNTAMENT DE VALENCIA</b>			
DIRECCIÓ DEL DISENY PROJECTE DE EFICIÈNCIA "URBANIZACIÓ DEL PARQUE CENTRAL DE VALENCIA ZONA DE RUSSAFÀ"		UVE ENTREGADA: 04/03/2016	
		ESCALA: 1/250 DATA: 1/2018	
ESCALA: 1/250 DATA: 1/2018		ESCALA: 1/250 DATA: 1/2018	
TITULO DEL PLANO A1:1AVE1 (ANTIGUO TALLER DE RODAJE) PROYECTO: ALZADO ESTE Y OESTE		PROYECTO: ALZADO Y EFICIENCIA ACTUACIONES EN EDIFICIOS PROTEGIDOS EN EL AMBITO DE PARQUE CENTRAL DE VALENCIA ZONA RUSSAFÀ 1:1AVE1 (ANTIGUO TALLER DE RODAJE) 1:1AVE2 (ALUMBRADO) Y 1:1AVE3 (ANTIGUO TALLER DE RODAJE)	
Nº de plano DO.A1.05		Nº de revisión	

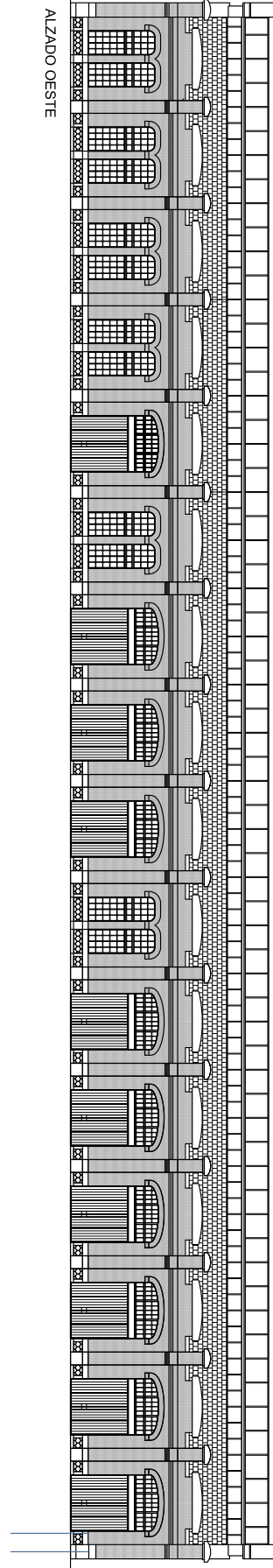
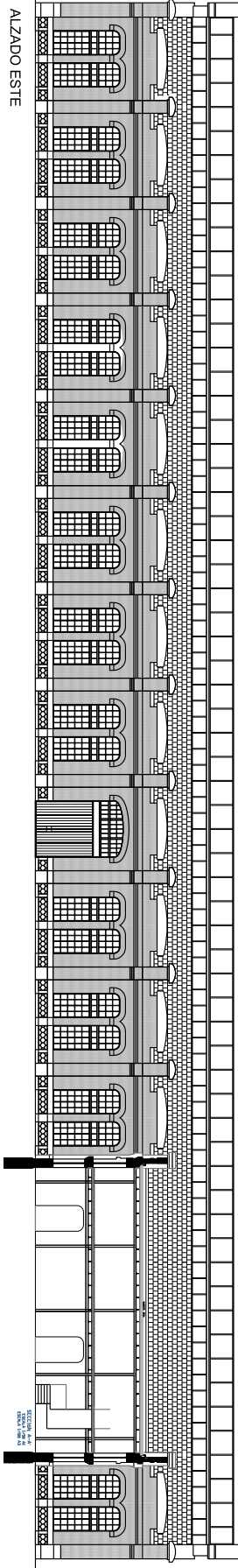
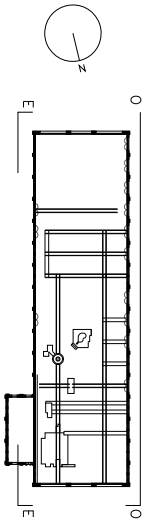

Signat electrònicament per:

Antefirma	Nom	Data	Emissor cert	Núm. sèrie cert
CAP NEGOCIAT TÈCNIC - SERVICI INFRAESTRUCTURES FDM	ENRIQUE ORTS LOPEZ	21/06/2017	ACCVCA-120	8145975403278514816
CAP SECCIÓ - PROJECTES	JESUS GRACIA PEREZ	21/06/2017	ACCVCA-120	1726932509762629510
CAP SECCIÓ - SERVICI INFRAESTRUCTURES FDM	CARLOS SANCHEZ CERVERO	21/06/2017	ACCVCA-120	7468895355704701759
Direcció del Servei Sportiu - FUNDACIÓ ESPORTIVA MUNICIPAL	JOSE MANUEL BROTONS PIQUERES	21/06/2017	ACCVCA-120	7162549566766170432
DIRECTOR/A GERENT - GERENCIA FUNDACIÓ ESPORTIVA MUNICIPAL	JOSE VICENTE BERLANGA ARONA	21/06/2017	ACCVCA-120	2201037523841348406



Id. document: Fluqk Vkv1 yosx 91Vf lOUk fv27 3AA=  
 CÒPIA INFORMATIVA (NO VERIFICABLE EN SEU ELECTRÒNICA)

 <b>AJUNTAMENT DE VALENCIA</b>				DIRECCIÓ DE OBRES PROJECTE DE EXECUCIÓ D'OBRES D'ACTIVACIÓ EN EDIFICIS PROTEGIDOS EN EL ÀMBIT DE PARQUE CENTRAL DE VALENCIA, ZONA RUSSISA (ANTIGUO TALLER DE RODAJE) NAVE 1 (ANTIGUO TALLER DE RECORRIDO)		DIFERENCIACIÓ PLANTA   		ESCALA PLAN 1: 1/25 11725 ESCALA CURVA: 1/250 MATERIAL:		ESCALA SECCIÓ: 1/20 ENERO 2016		PROYECTO ALTERNATIVO DE EJECUCIÓN DE ACTUACIONES EN EDIFICIOS PROTEGIDOS EN EL ÁMBITO DE PARQUE CENTRAL DE VALENCIA, ZONA RUSSISA (ANTIGUO TALLER DE RODAJE) NAVE 1 (ANTIGUO TALLER DE RECORRIDO)		TITULAR DEL PLAN: A1 NAVES 1 (ANTIGUO TALLER DE RODAJE) PROYECTO PLANTA BUA		FOLIO DE PLANO: DO.A.1.01 TOTAL DE FOLIOS:	
-----------------------------------------------------------------------------------------------------------------	--	-----------------------------------------------------------------------------------	--	--------------------------------------------------------------------------------------------------------------------------------------------------------------------------------------------------------------	--	---------------------------------------------------------------------------------------------------------------------------------------------------------------------------------------------------------------------------------------------------------------------------------	--	------------------------------------------------------------------	--	-----------------------------------	--	---------------------------------------------------------------------------------------------------------------------------------------------------------------------------------------------------	--	--------------------------------------------------------------------------------	--	-----------------------------------------------	--

PLANTA 1 EDIFICIO ANEXO A

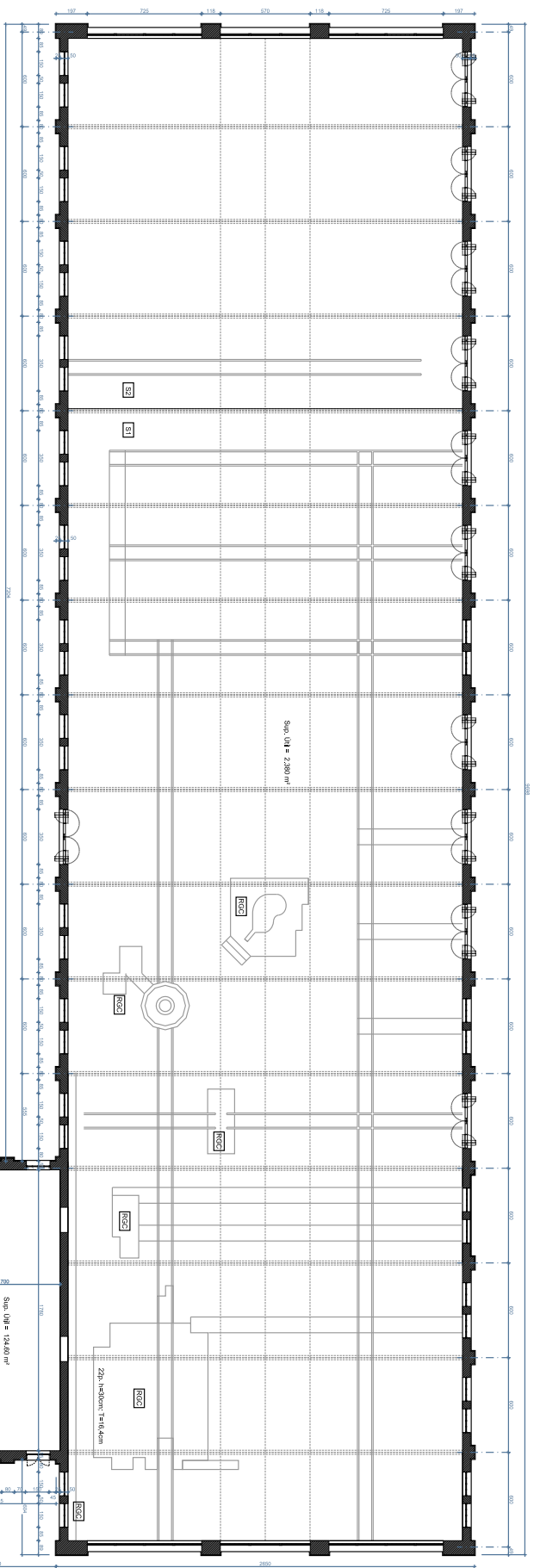
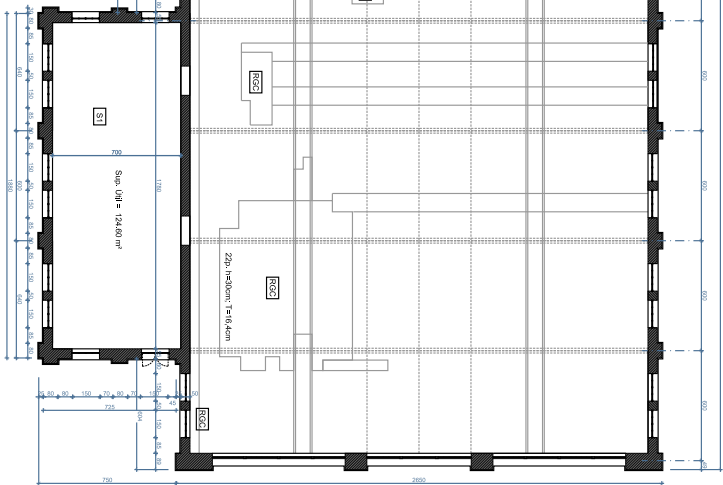
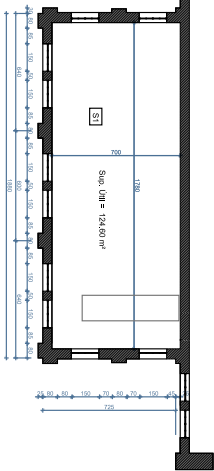

Total Sua. (S1) = 22620 m²  
 Total Sua. Construida = 26055,00 m²

- S1** Foral  
 Recubridor/pavimentado sobre pavimento o fono quepa. Hacer el acabado sobre el fono.
- S2** Foral + solera (zona de pavimento incluídamente)  
 Solera de 10 cm, de espesor de hormigón acabado con revestimiento igual (S1)
- R2C2** Forjado de grana celular lavada

Signat electrònicament per:

Antefirma	Nom	Data	Emissor cert	Núm. sèrie cert
CAP NEGOCIAT TÈCNIC - SERVICI INFRAESTRUCTURES FDM	ENRIQUE ORTS LOPEZ	21/06/2017	ACCVCA-120	8145975403278514816
CAP SECCIÓ - PROJECTES	JESUS GRACIA PEREZ	21/06/2017	ACCVCA-120	1726932509762629510
CAP SECCIÓ - SERVICI INFRAESTRUCTURES FDM	CARLOS SANCHEZ CERVERO	21/06/2017	ACCVCA-120	7468895355704701759
Direcció del Servici Sportiu - FUNDACIÓ ESPORTIVA MUNICIPAL	JOSE MANUEL BROTONS PIQUERES	21/06/2017	ACCVCA-120	7162549566766170432
DIRECTOR/A GERENT - GERENCIA FUNDACIÓ ESPORTIVA MUNICIPAL	JOSE VICENTE BERLANGA ARONA	21/06/2017	ACCVCA-120	2201037523841348406



Id. document: Fluqk Vkv1 yosx 91Vf lOUK IV27 3AA=  
 CÒPIA INFORMATIVA (NO VERIFICABLE EN SEU ELECTRÒNICA)

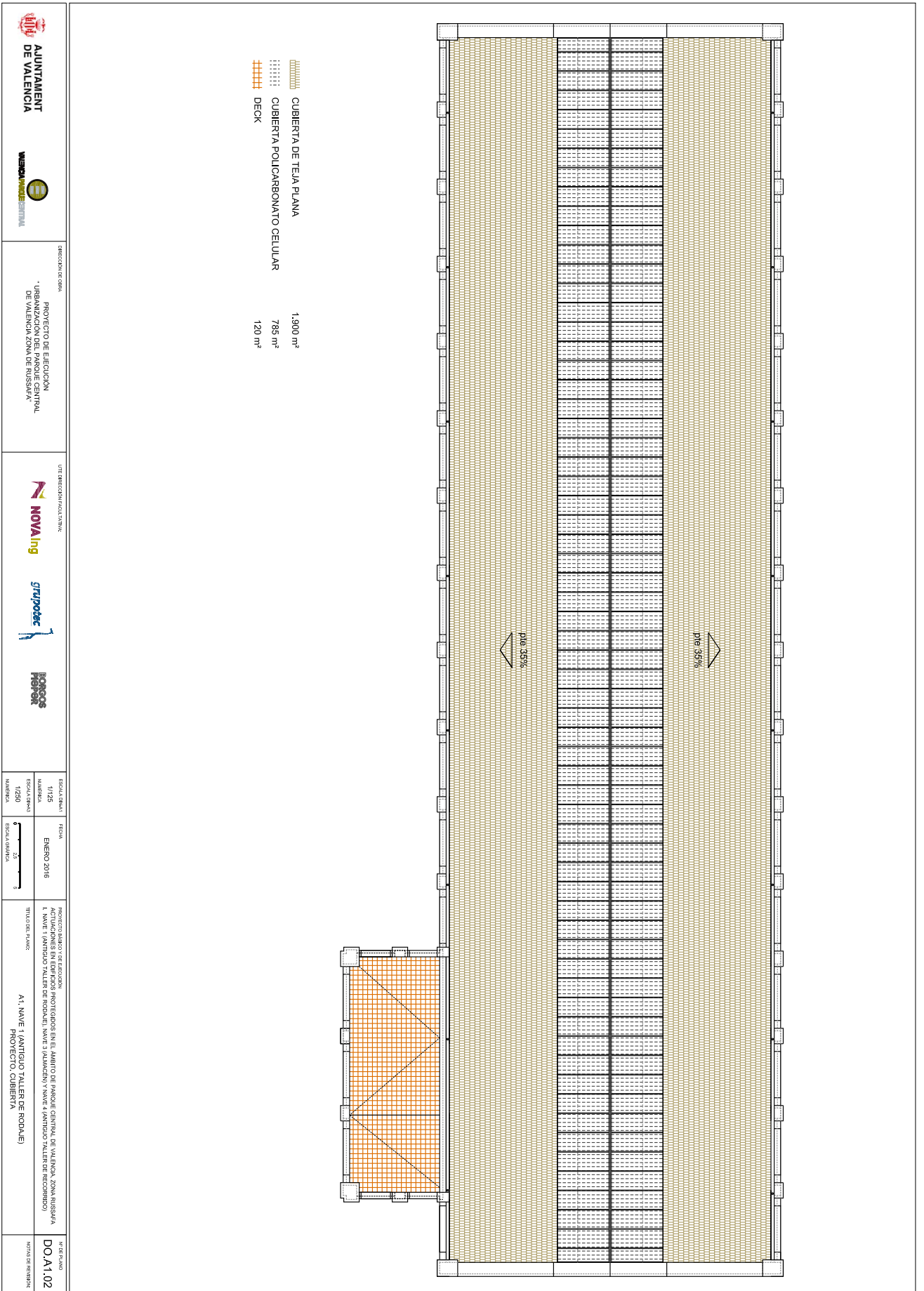

Signat electrònicament per:

Antefirma	Nom	Data	Emissor cert	Núm. sèrie cert
CAP NEGOCIAT TÈCNIC - SERVICI INFRAESTRUCTURES FDM	ENRIQUE ORTS LOPEZ	21/06/2017	ACCVCA-120	8145975403278514816
CAP SECCIÓ - PROJECTES	JESUS GRACIA PEREZ	21/06/2017	ACCVCA-120	1726932509762629510
CAP SECCIÓ - SERVICI INFRAESTRUCTURES FDM	CARLOS SANCHEZ CERVERO	21/06/2017	ACCVCA-120	7468895355704701759
Direcció del Servei Sportiu - FUNDACIÓ ESPORTIVA MUNICIPAL	JOSE MANUEL BROTONS PIQUERES	21/06/2017	ACCVCA-120	7162549566766170432
DIRECTOR/A GERENT - GERENCIA FUNDACIÓ ESPORTIVA MUNICIPAL	JOSE VICENTE BERLANGA ARONA	21/06/2017	ACCVCA-120	2201037523841348406



Id. document: Fluqk Vkv1 yosx 91Vf lOUK fv27 3AA=  
 CÒPIA INFORMATIVA (NO VERIFICABLE EN SEU ELECTRÒNICA)

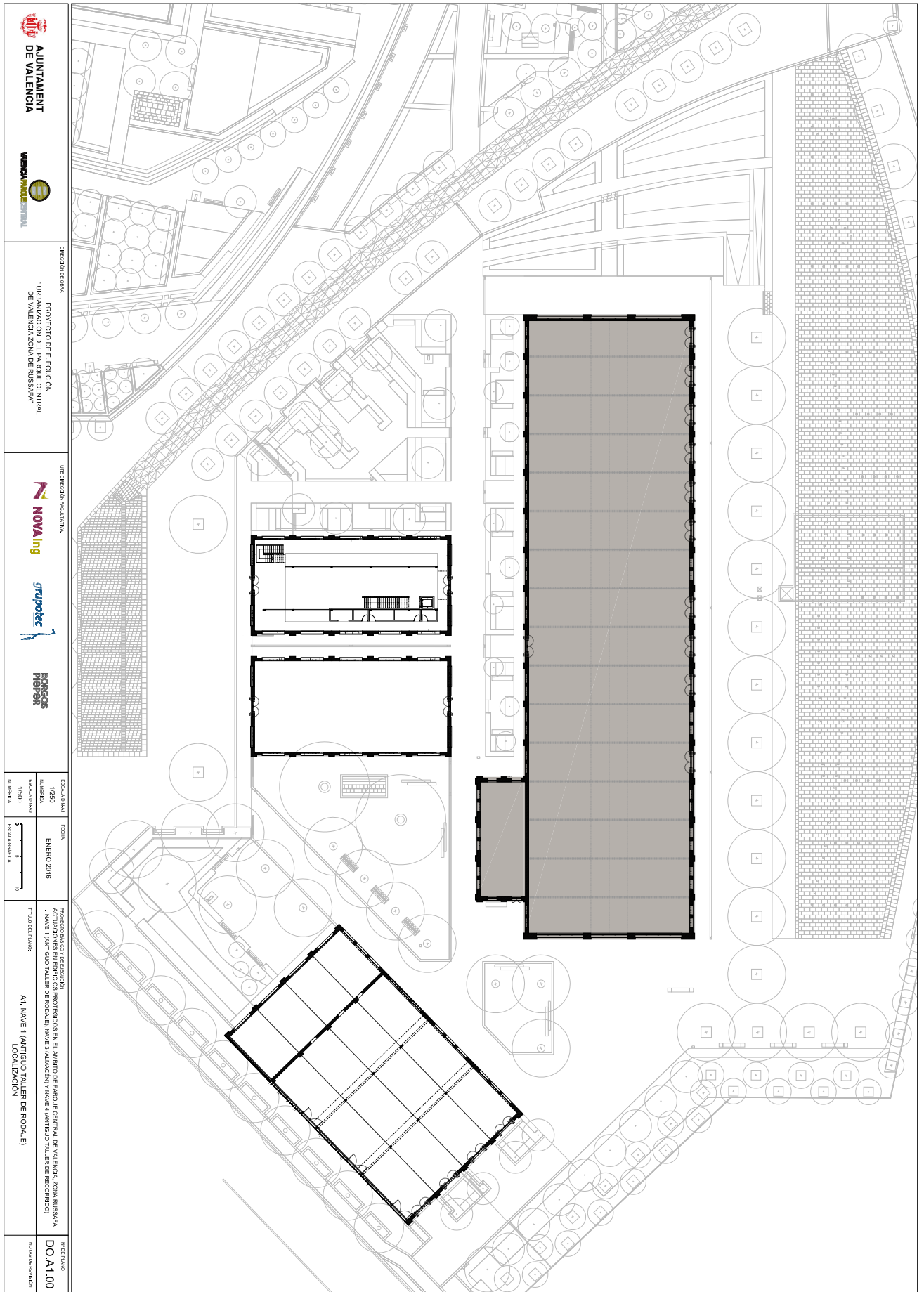

 <b>AJUNTAMENT DE VALÈNCIA</b>		 <b>ORGANIZACIÓ DEL PATRIMONI DE VALÈNCIA SA</b>	
INTERVENCIÓ: OBRA PROJECTE DE EXECUCIÓ I ORGANITZACIÓ DEL PATRIMONI DE VALÈNCIA SA DE VALÈNCIA SA		DIFUSIÓ: NOVA IING GRUPOPEC BARRIOS REPER	
ESCALA: PLANTA 1/250 MÀQUETA ESCALA: PLANTA 1/200	ESCALA: PLANTA ENERO 2016 10	PROYECTO: PLAN DE RECONSTRUCCIÓN DE EDIFICIOS EN EL AMBITO DE PARQUE CENTRAL DE VALÈNCIA, ZONA RISSUSA I ACTIVACIONES EN EDIFICIOS PROYECTADOS EN EL AMBITO DE PARQUE CENTRAL DE VALÈNCIA, ZONA RISSUSA I NAVE 1 (ANTIGUO TALLER DE RODAJE), NAVE 3 (VALAJÉN) Y NAVE 4 (ANTIGUO TALLER DE RECORDIDO) TÍTULO DEL PLANO: A1: NAVE 1 (ANTIGUO TALLER DE RODAJE) LOCALIZACIÓN	
INFORME PLANO Nº DE INFORME: DO.A1.100			

Signat electrònicament per:

Antefirma	Nom	Data	Emissor cert	Núm. sèrie cert
CAP NEGOCIAT TÈCNIC - SERVICI INFRAESTRUCTURES FDM	ENRIQUE ORTS LOPEZ	21/06/2017	ACCVCA-120	8145975403278514816
CAP SECCIÓ - PROJECTES	JESUS GRACIA PEREZ	21/06/2017	ACCVCA-120	1726932509762629510
CAP SECCIÓ - SERVICI INFRAESTRUCTURES FDM	CARLOS SANCHEZ CERVERO	21/06/2017	ACCVCA-120	7468895355704701759
Direcció del Servei Sportiu - FUNDACIÓ ESPORTIVA MUNICIPAL	JOSE MANUEL BROTONS PIQUERES	21/06/2017	ACCVCA-120	7162549566766170432
DIRECTOR/A GERENT - GERENCIA FUNDACIÓ ESPORTIVA MUNICIPAL	JOSE VICENTE BERLANGA ARONA	21/06/2017	ACCVCA-120	2201037523841348406