

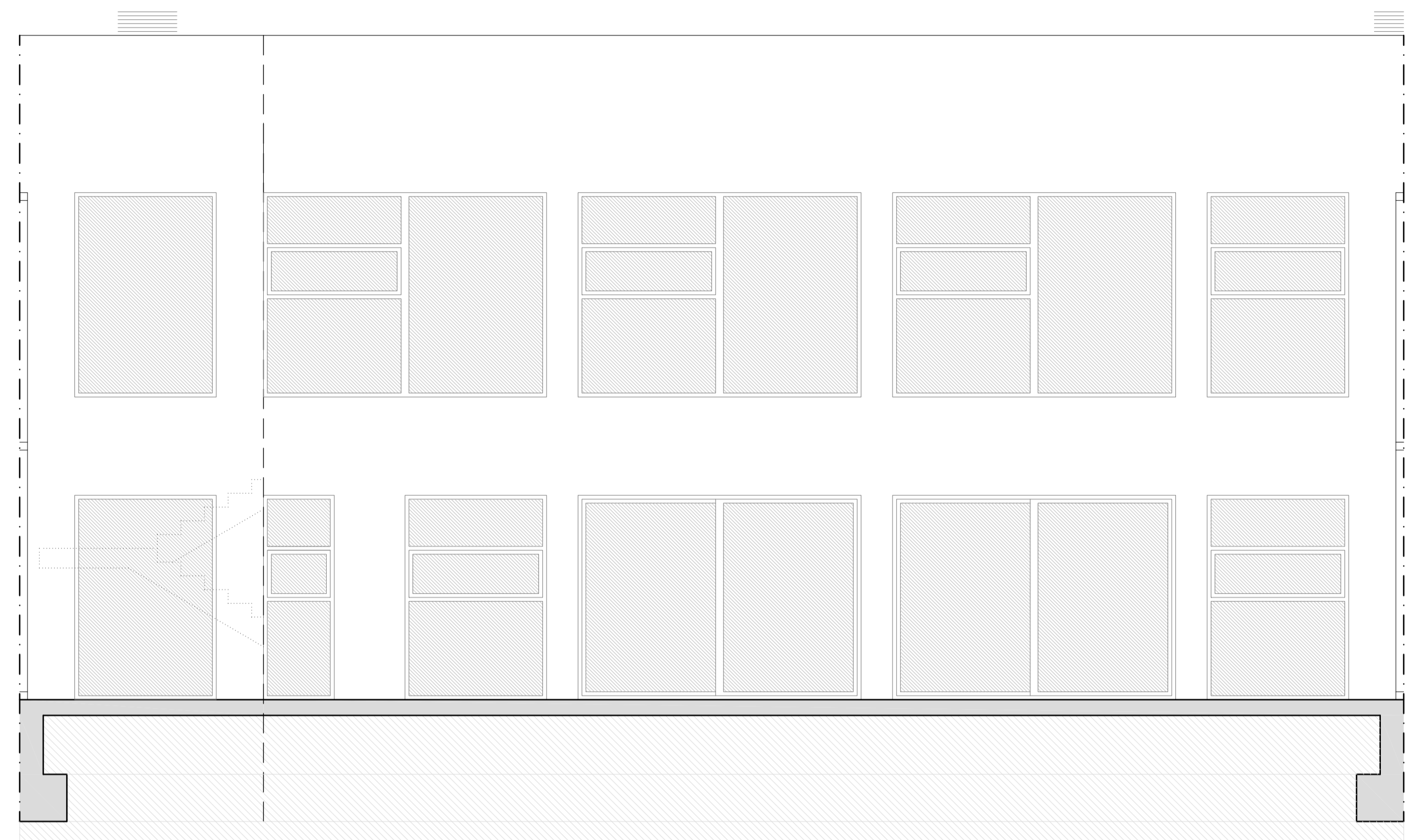

FACHADA Pça. DOCTOR LLORENÇ DE LA FLOR



ALZADOS PATIO



FACHADA CARRER D'ESCALANTE

PROMUEVE: AYUNTAMIENTO DE VALENCIA. SERVICIO DE BIENESTAR SOCIAL E INTEGRACIÓN

PROYECTO BÁSICO Y DE EJECUCIÓN  
 DEL CENTRO DE DÍA PARA JÓVENES EN EL BARRIO DEL CABAÑAL  
 C/ D'ESCALANTE, 187. VALENCIA

ALZADOS  
 LUCIA LORENZO VALIENTE. ARQUITECTA

