

DETALLE 1. V-001

COR-3000 RPT. Sistema 3000 abisagrada

- Ventanas 1 hoja abatible y fijos laterales.

- Doble acristalamiento LOW, S. baja emisividad térmica + aislamiento acústico "CONTROL GLASS ACÚSTICO Y SOLAR", Sonor 6+6/8/4+4 LOW, S laminar.

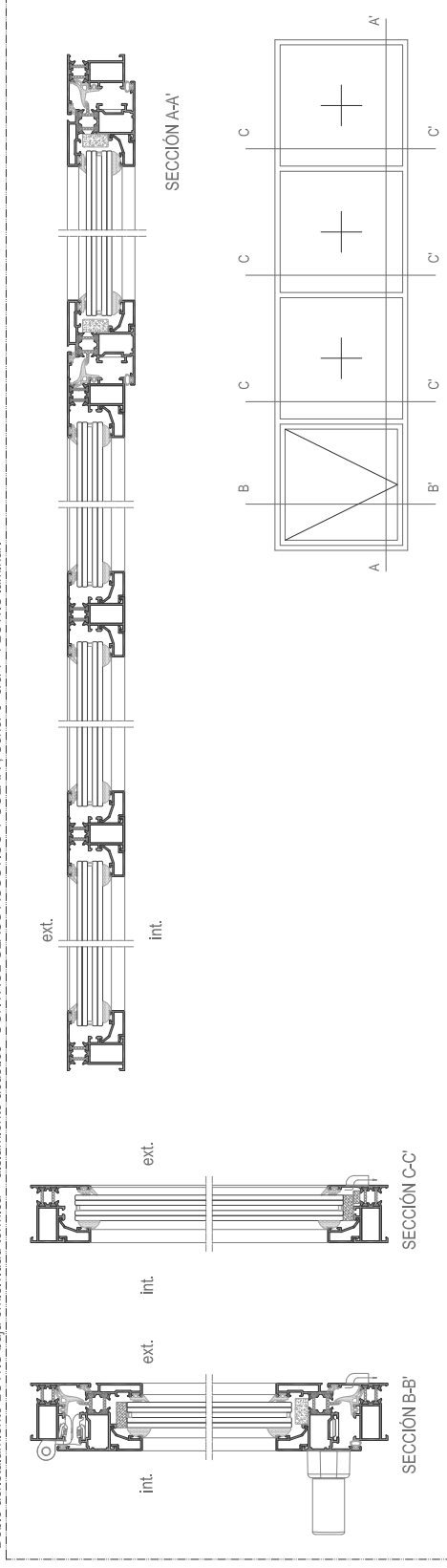

DETALLE 2. V-002

COR-3000 RPT. Sistema 3000 abisagrada

- Ventanas 1 hoja abatible y fijos laterales.

- Doble acristalamiento LOW, S. baja emisividad térmica + aislamiento acústico "CONTROL GLASS ACÚSTICO Y SOLAR", Sonor 6+6/8/4+4 LOW, S laminar.

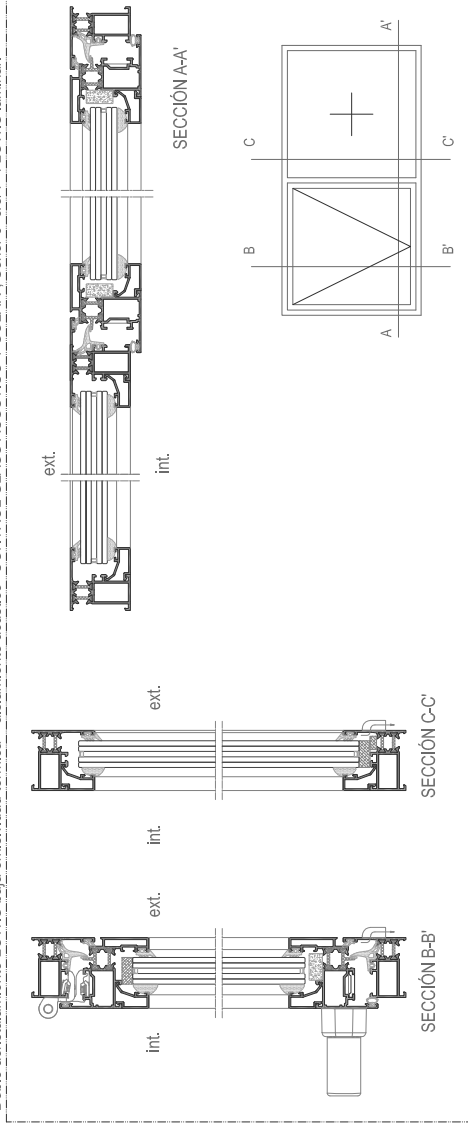

NOMBRE DE PLANO: DETALLE CARPINTERÍAS Carpinterías planta sótano	PROYECTO DE EJECUCIÓN GRUPO PLANOS DC-03	PROPRIEDAD: Ilustre Ayuntamiento de Vega de San Mateo	FECHA: JULIO 2019	ESCALA: A3/A5 1:4
			PROYECTO DE EJECUCIÓN GRUPO PLANOS DC-03	
NOMBRE DE PLANO: DETALLE CARPINTERÍAS Carpinterías planta sótano		PROYECTO DE EJECUCIÓN GRUPO PLANOS DC-03		
PROYECTO: Mercado Agrícola Vega de San Mateo Calle Antonio Prieta Rivero, s/n, Vegas de San Mateo Isla de Gran Canaria, Islas Canarias, 35210		FECHA: JULIO 2019		
NOMBRE DE PLANO: DETALLE CARPINTERÍAS Carpinterías planta sótano		ESCALA: A3/A5 1:4		



DETALLE MURO CORTINA

Sección travesaño remate superior

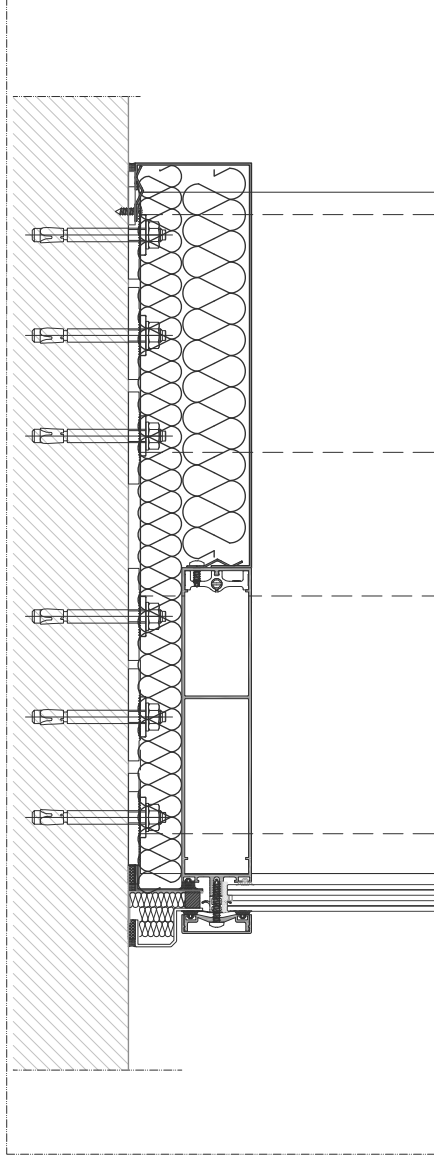

Sección travesaño intermedio zonas visión

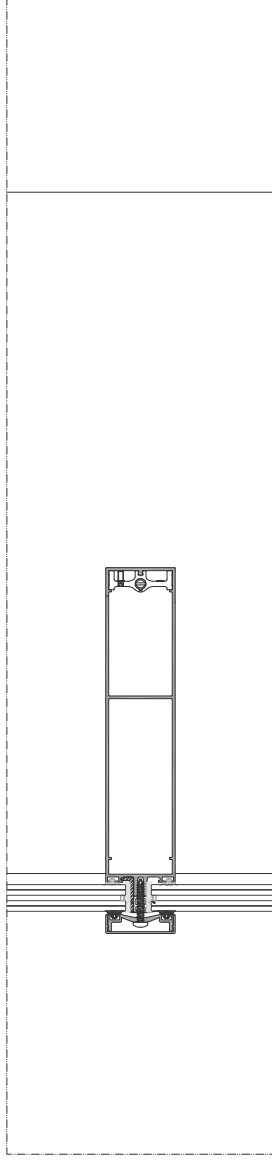

Sección travesaño remate inferior

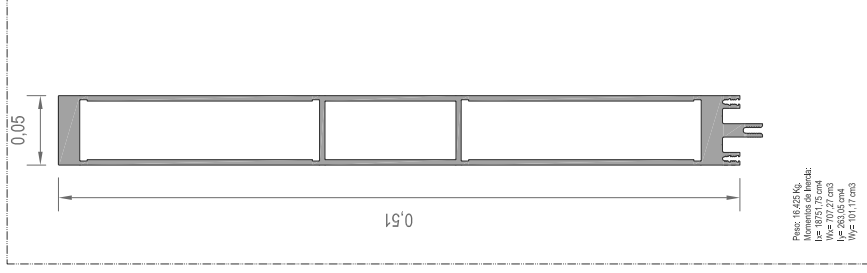
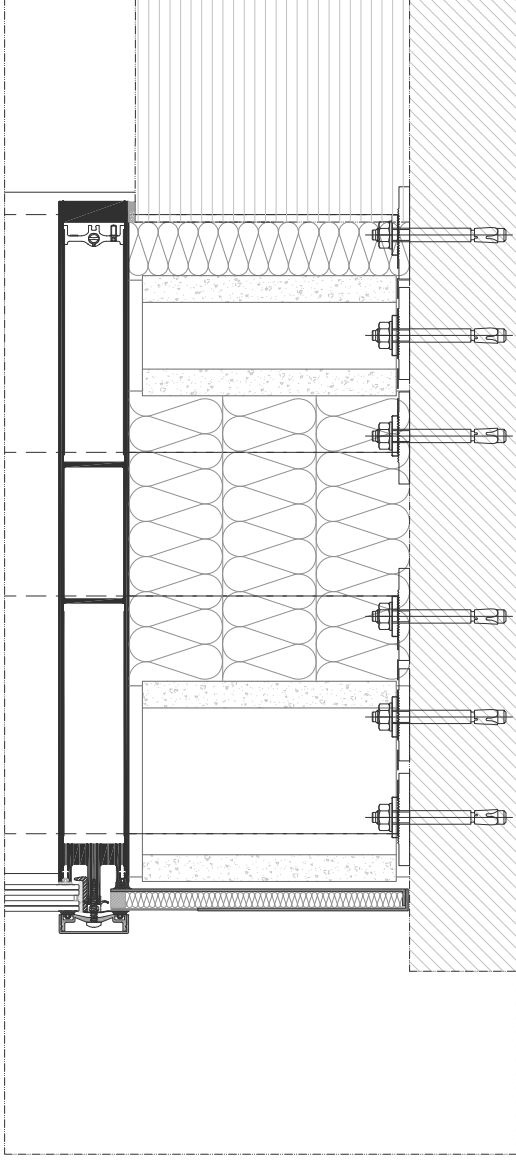

Sección montante

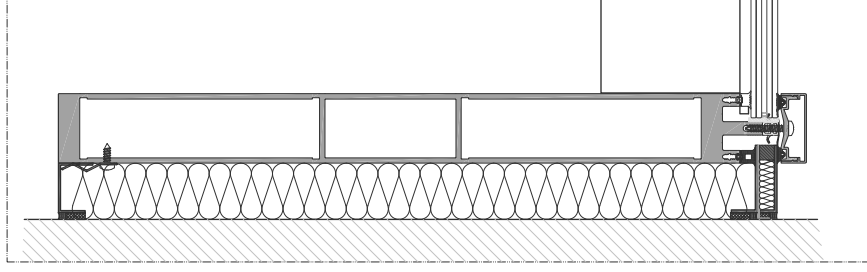

DETALLE 3
Sección montante remate lateral

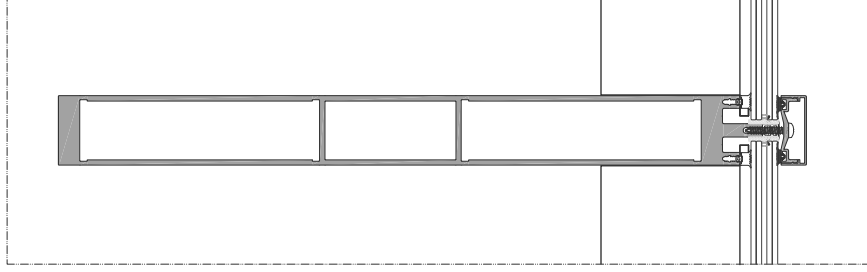

DETALLE 4
Sección montante zonas visión

NOMBRE DE PLANO: DETALLE CARPINTERÍAS MURO CORTINA 1 PROYECTOR: Mercado Agrícola Vega de San Mateo Calle Antonio Párrera Rivero, s/n, Vega de San Mateo Isla de Gran Canaria, Islas Canarias, 35210	PROYECTO DE EJECUCION	PROPRIEDAD: Ilustre Ayuntamiento de Vega de San Mateo	ESCALA: 1:4 FECHA: JULIO 2019
	GRUPO PLANOS: DC-04 ACCIONES: CONSTRUCTIVA	N.º PLANO: DC-04	



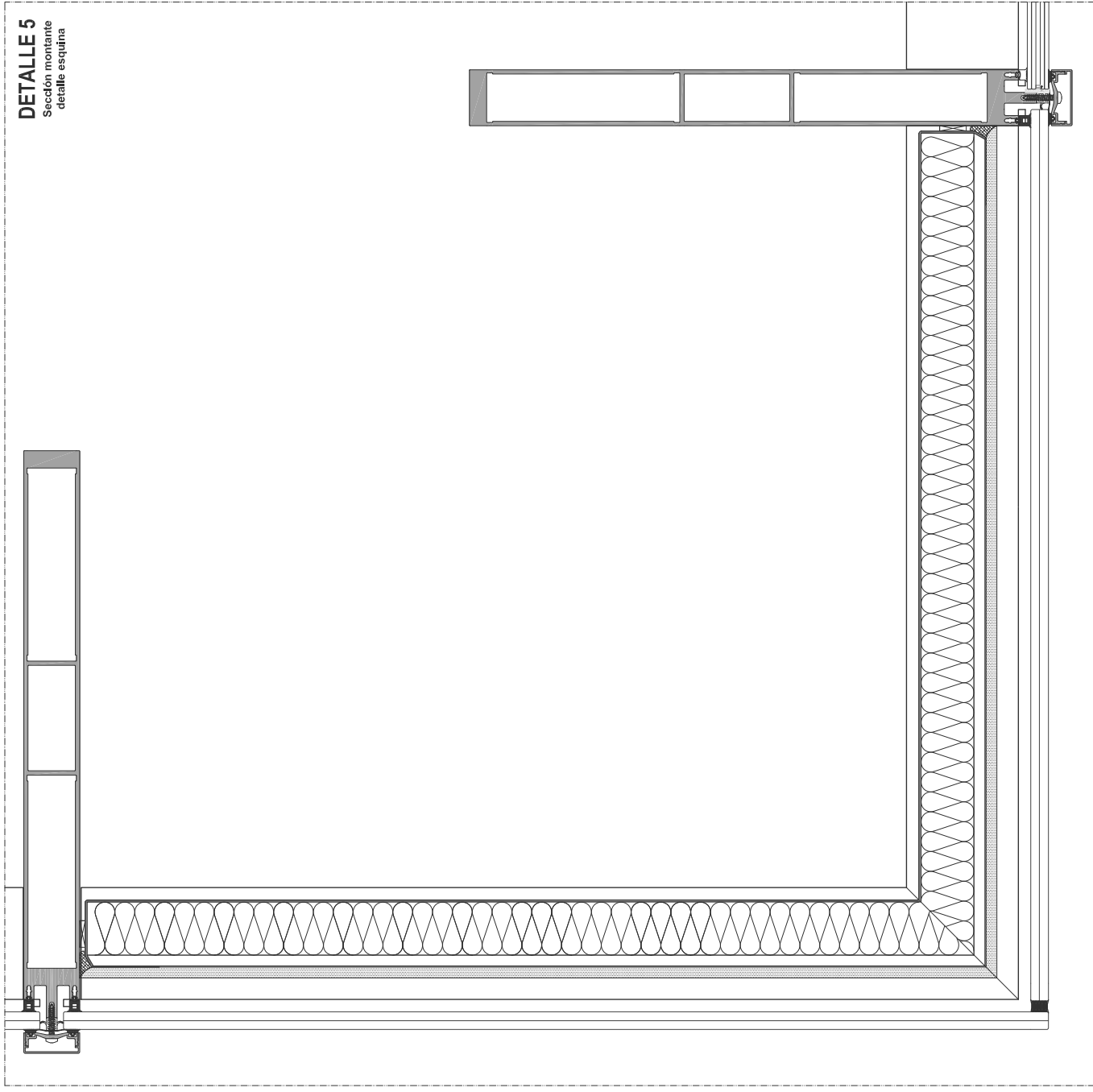

DETALLE 4
Sección montante
zonas visión

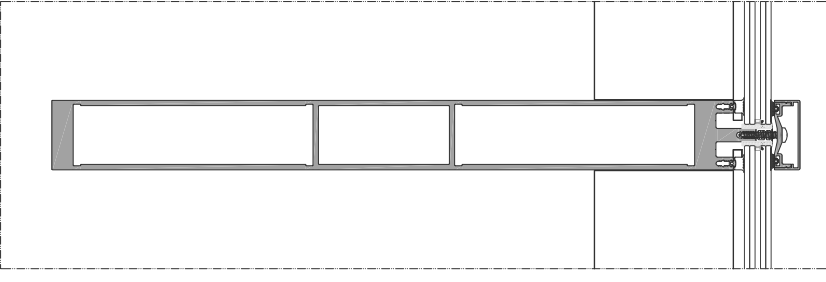

		PROPIEDAD: Ilustre Ayuntamiento de Vega de San Mateo	
NOMBRE DE PLANO: DETALLE CARPINTERÍAS ROLLO CORONA 2		PROYECTO DE EJECUCION: Ilustre Ayuntamiento de Vega de San Mateo	
PROYECTISTA: Mercedo Agrícola Vega de San Mateo		GRUPO PLANOS: DC-05	
PROYECTOR: Mercedo Agrícola Vega de San Mateo Calle Antonio Prieta Rivero, s/n, Vega de San Mateo Isla de Gran Canaria, Islas Canarias, 35210		FECHA: JULIO 2019	
N.º PLANO: DC-05		ESCALA: 1:4	

DETALLE 6 (HORIZONTAL)

Sección montante
puerta corredera automática

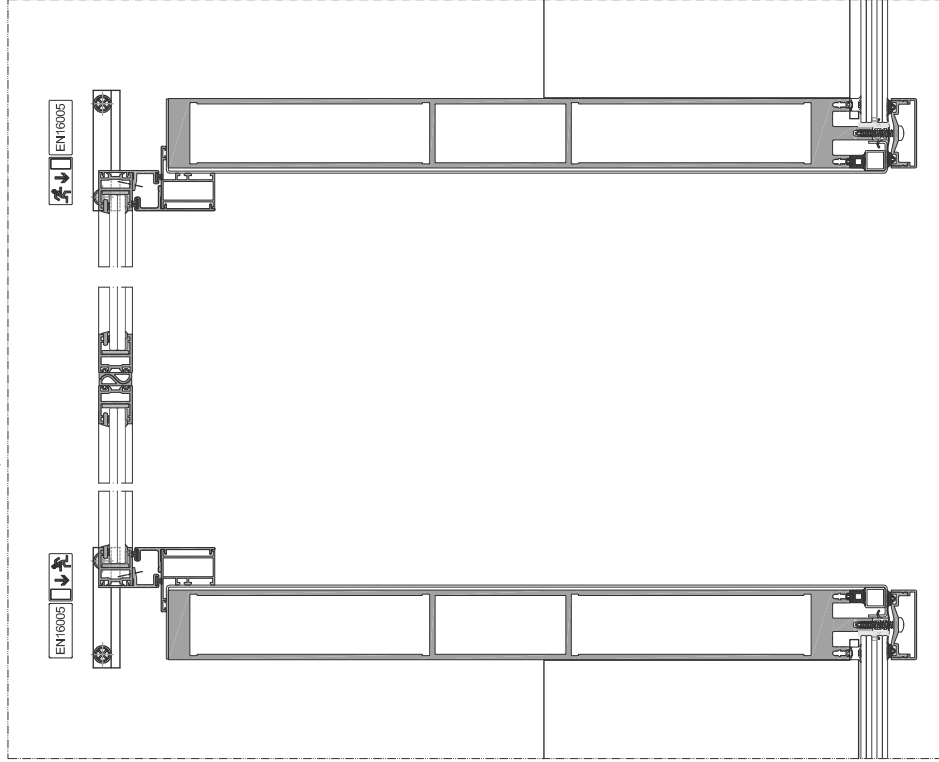

DETALLE 6 (VERTICAL)

Sección travesaño
puerta corredera automática

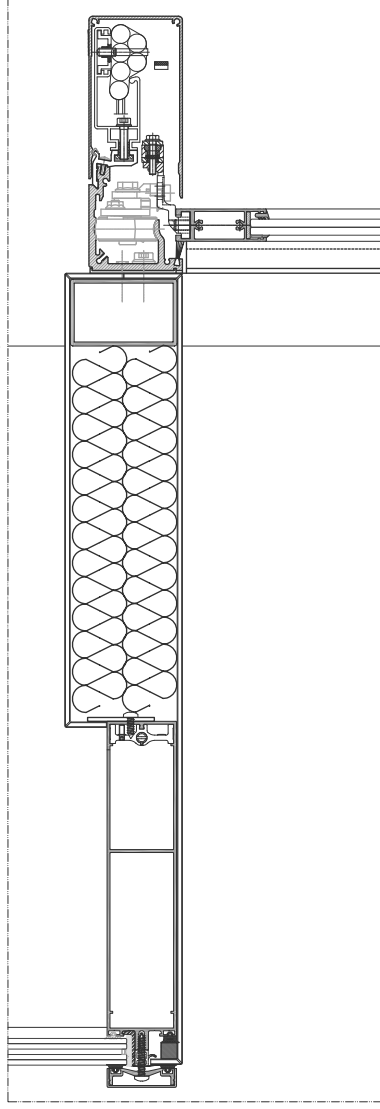

Sección inferior
Puerta corredera automática

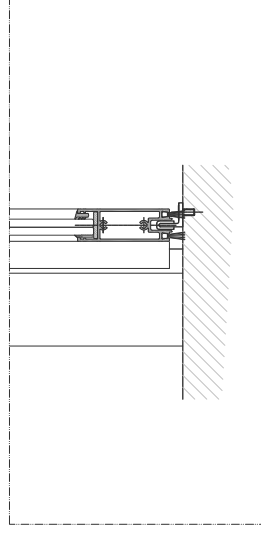

	NOMBRE DE PLANO: DETALLE CARPINTERÍAS Grupo 03/04/05	PROYECTO DE EJECUCION GRUPO PLANOS: N° PLANO: DC-06 ACCIONES/CONSTRUCTIVA:	PROPRIEDAD: Ilustre Ayuntamiento de Vega de San Mateo	ESCALA: 1:4
			FECHA: JULIO 2019	
			PROYECTISTA: Mercado Agrícola Vega de San Mateo Calle Antonio Prieta Rivero, s/n, Vega de San Mateo Isla de Gran Canaria, Islas Canarias, 35210	