



Id. document: IXOT R7ob UeZ/ 5Vx9 Txx+ IT2m CJY=
CÓPIA INFORMATIVA (NO VERIFICABLE EN SEU ELECTRÓNICA)



SITUACIÓN REFERIDA A PLANEAMIENTO

PROMUEVE: AYUNTAMIENTO DE VALENCIA. SERVICI D'IGUALTAT I POLÍTQUES INCLUSIVES.
PROYECTO BÁSICO Y DE EJECUCIÓN DE LAS OBRAS DE REHABILITACIÓN DE LA NAVE 2 DE DEMETRIO RIVES EN EL PARQUE CENTRAL PARA LA UNIVERSIDAD POPULAR DE VALENCIA
PARQUE CENTRAL S/N. VALENCIA

SITUACIÓN

LUCIA LORENZO VALENTE. ARQUITECTO



A-1
AGOSTO 2017

E: 1/1500

Signat electrònicament per:

Antefirma	Nom	Data	Emissor cert	Núm. sèrie cert
Firma automatizada para Digitalización Certificada de documentos papel	SECRETARIA GENERAL DE LA ADMINISTRACION MUNICIPAL AJUNTAMENT DE VALENCIA	06/10/2017	ACCVCA-120	1478132344258522561



Id. document: IXQT R7ob UeZ/ 5Vx9 Txx+ IT2m CJY=
CÓPIA INFORMATIVA (NO VERIFICABLE EN SEU ELECTRÓNICA)

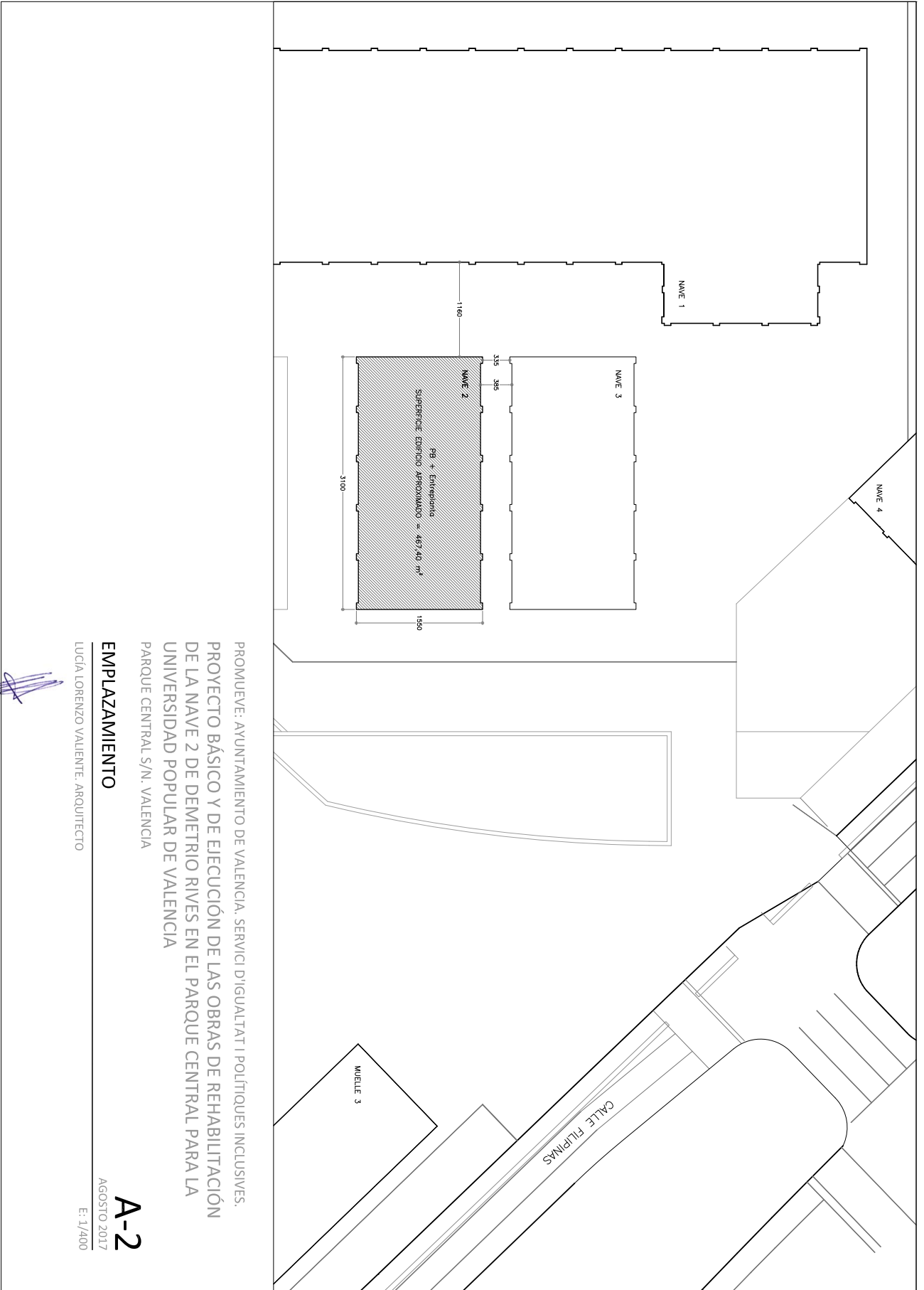

PROMUEVE: AYUNTAMIENTO DE VALENCIA. SERVICI D'IGUALTAT I POLÍTIQUES INCLUSIVES.
PROYECTO BÁSICO Y DE EJECUCIÓN DE LAS OBRAS DE REHABILITACIÓN
DE LA NAVE 2 DE DEMETRIO RIVES EN EL PARQUE CENTRAL PARA LA
UNIVERSIDAD POPULAR DE VALENCIA
PARQUE CENTRAL S/N. VALENCIA

EMPLAZAMIENTO

LUCIA LORENZO VALENTE. ARQUITECTO

A-2

AGOSTO 2017

E: 1/400

Signat electrònicament per:

Antefirma	Nom	Data	Emissor cert	Núm. sèrie cert
Firma automatizada para Digitalización Certificada de documentos papel	SECRETARIA GENERAL DE LA ADMINISTRACION MUNICIPAL AJUNTAMENT DE VALENCIA	06/10/2017	ACCVCA-120	1478132344258522561



Id. document: IXQT R7ob UeZ/ 5Vx9 Txx+ IT2m CJY=
CÓPIA INFORMATIVA (NO VERIFICABLE EN SEU ELECTRÒNICA)

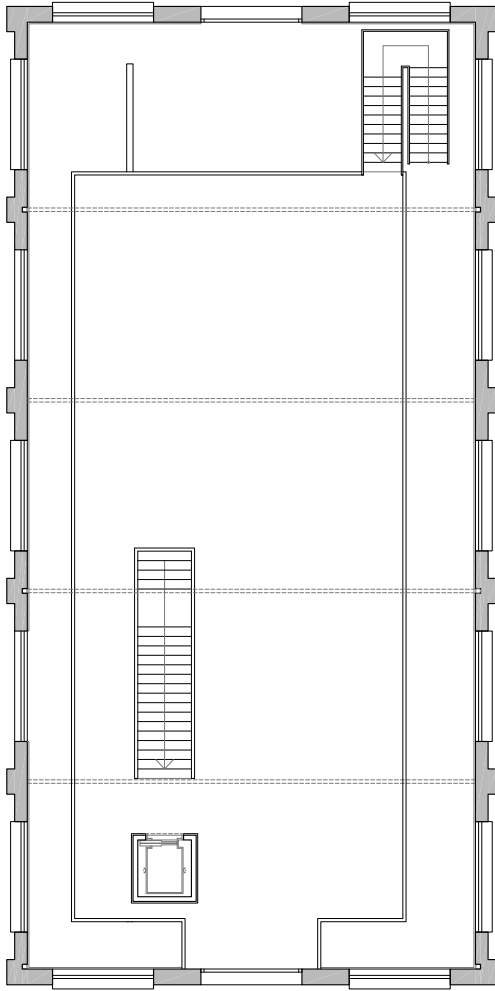

ENTREPLANTA

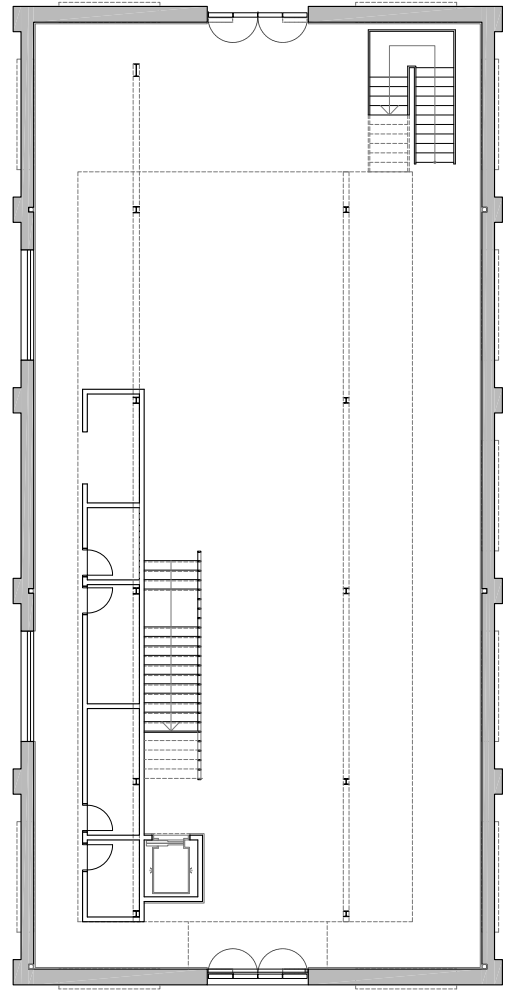

PLANTA BAJA

PROMUEVE: AYUNTAMIENTO DE VALENCIA. SERVICI D'IGUALTAT I POLÍTQUES INCLUSIVES.
PROYECTO BÁSICO Y DE EJECUCIÓN DE LAS OBRAS DE REHABILITACIÓN
DE LA NAVE 2 DE DEMETRIO RIVES EN EL PARQUE CENTRAL PARA LA
UNIVERSIDAD POPULAR DE VALENCIA
PARQUE CENTRAL-S/N- VALENCIA

B-1
AGOSTO 2017
E: 1/100

PLANTAS. ESTADO ACTUAL

LUCIA LORENZO VALENTE, ARQUITECTO



Signat electrònicament per:

Antefirma	Nom	Data	Emissor cert	Núm. sèrie cert
Firma automatizada para Digitalización Certificada de documentos papel	SECRETARIA GENERAL DE LA ADMINISTRACION MUNICIPAL AJUNTAMENT DE VALENCIA	06/10/2017	ACCVCA-120	1478132344258522561



Id. document: IXQT R7ob UeZ/ 5Vx9 Txx+ IT2m CJY=
CÓPIA INFORMATIVA (NO VERIFICABLE EN SEU ELECTRÒNICA)

LUCIA LORENZO VALENTE, ARQUITECTO

PLANTA DE CUBIERTAS, ESTADO ACTUAL

AGOSTO 2017
B-2
E: 1/100

PROMUEVE: AYUNTAMIENTO DE VALENCIA. SERVICI D'IGUALTAT I POLITIQUES INCLUSIVES.
PROYECTO BÁSICO Y DE EJECUCIÓN DE LAS OBRAS DE REHABILITACIÓN
DE LA NAVE 2 DE DEMETRIO RIVES EN EL PARQUE CENTRAL PARA LA
UNIVERSIDAD POPULAR DE VALENCIA
PARQUE CENTRAL S/RL VALENCIA

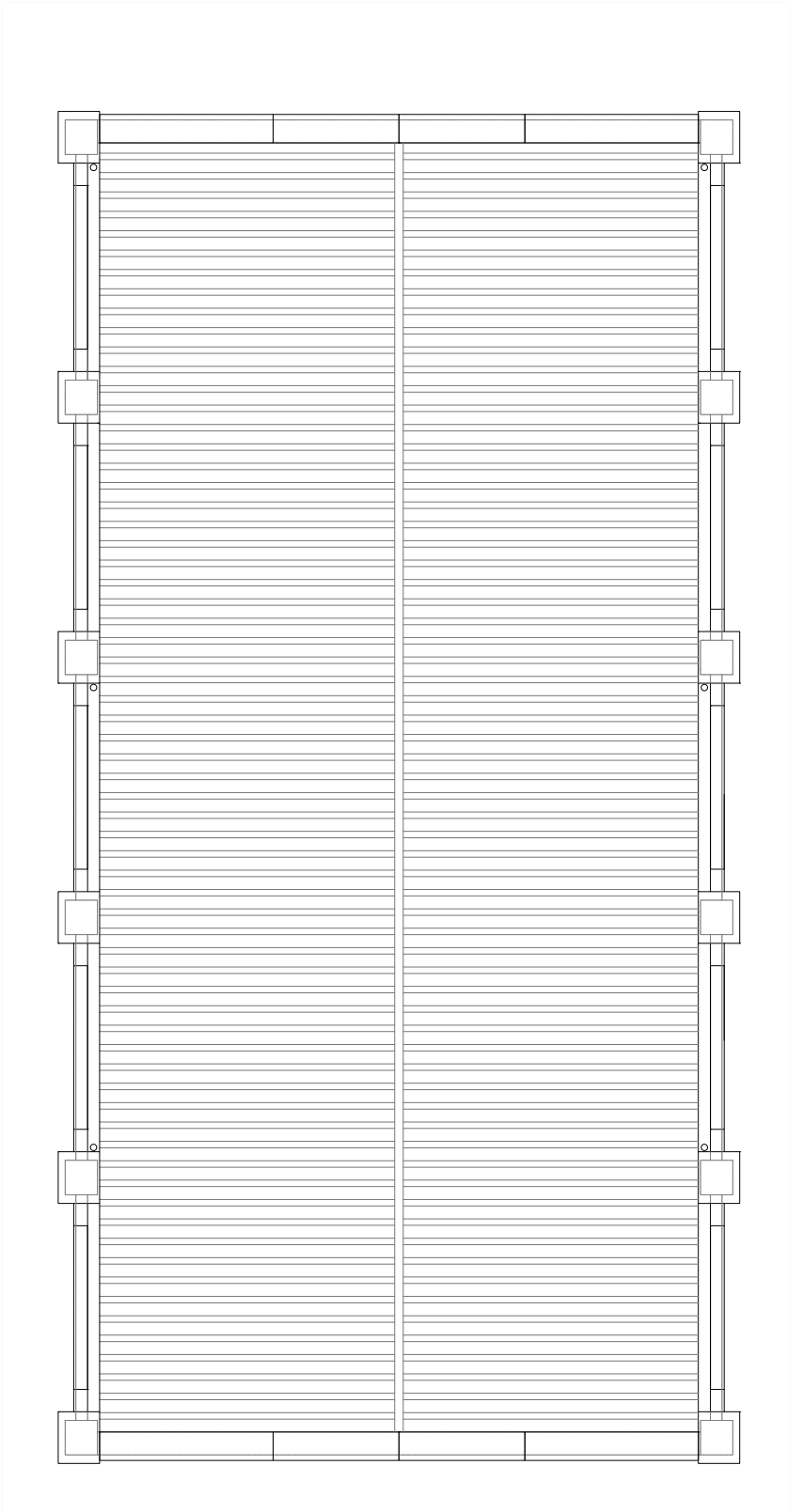

Signat electrònicament per:

Antefirma	Nom	Data	Emissor cert	Núm. sèrie cert
Firma automatizada para Digitalización Certificada de documentos papel	SECRETARIA GENERAL DE LA ADMINISTRACION MUNICIPAL AJUNTAMENT DE VALENCIA	06/10/2017	ACCVCA-120	1478132344258522561



Id. document: IXQT R7ob UeZ/ 5Vx9 Txx+ IT2m CJY=
 CÒPIA INFORMATIVA (NO VERIFICABLE EN SEU ELECTRÒNICA)

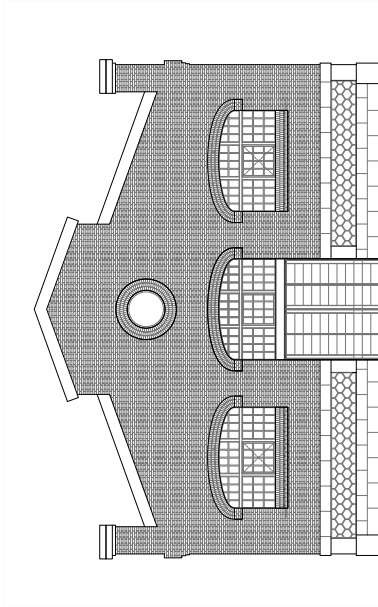

ALZADO OESTE

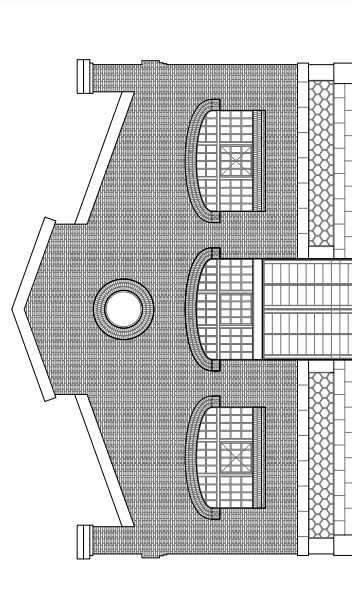

ALZADO ESTE

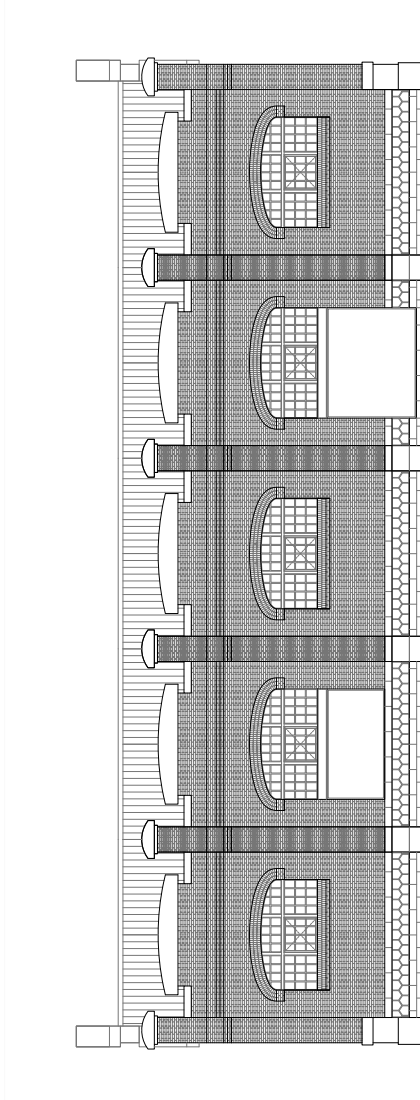

ALZADO NORTE

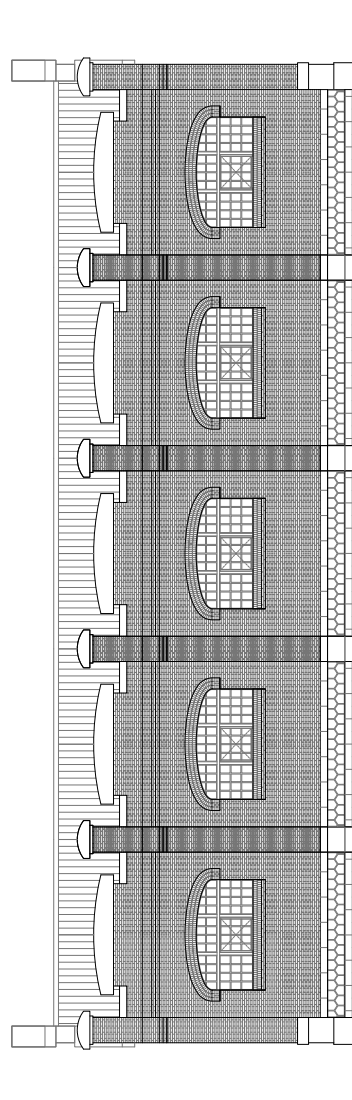

ALZADO SUR

PROMUEVE: AYUNTAMIENTO DE VALENCIA. SERVICI D'IGUALTAT I POLÍTQUES INCLUSIVES.
 PROYECTO BÁSICO Y DE EJECUCIÓN DE LAS OBRAS DE REHABILITACIÓN
 DE LA NAVE 2 DE DEMETRIO RIVES EN EL PARQUE CENTRAL PARA LA
 UNIVERSIDAD POPULAR DE VALENCIA
 PARQUE CENTRAL-S/N.-VALENCIA

B-3
 AGOSTO 2017
 E: 1/100
ALZADOS. ESTADO ACTUAL
 LUCIA LORENZO VALENTE, ARQUITECTO



Signat electrònicament per:

Antefirma	Nom	Data	Emissor cert	Núm. sèrie cert
Firma automatizada para Digitalización Certificada de documentos papel	SECRETARIA GENERAL DE LA ADMINISTRACION MUNICIPAL AJUNTAMENT DE VALENCIA	06/10/2017	ACCVCA-120	1478132344258522561



Id. document: IXQT R7ob UeZ/ 5Vx9 Txx+ IT2m CJY=
CÓPIA INFORMATIVA (NO VERIFICABLE EN SEU ELECTRÓNICA)

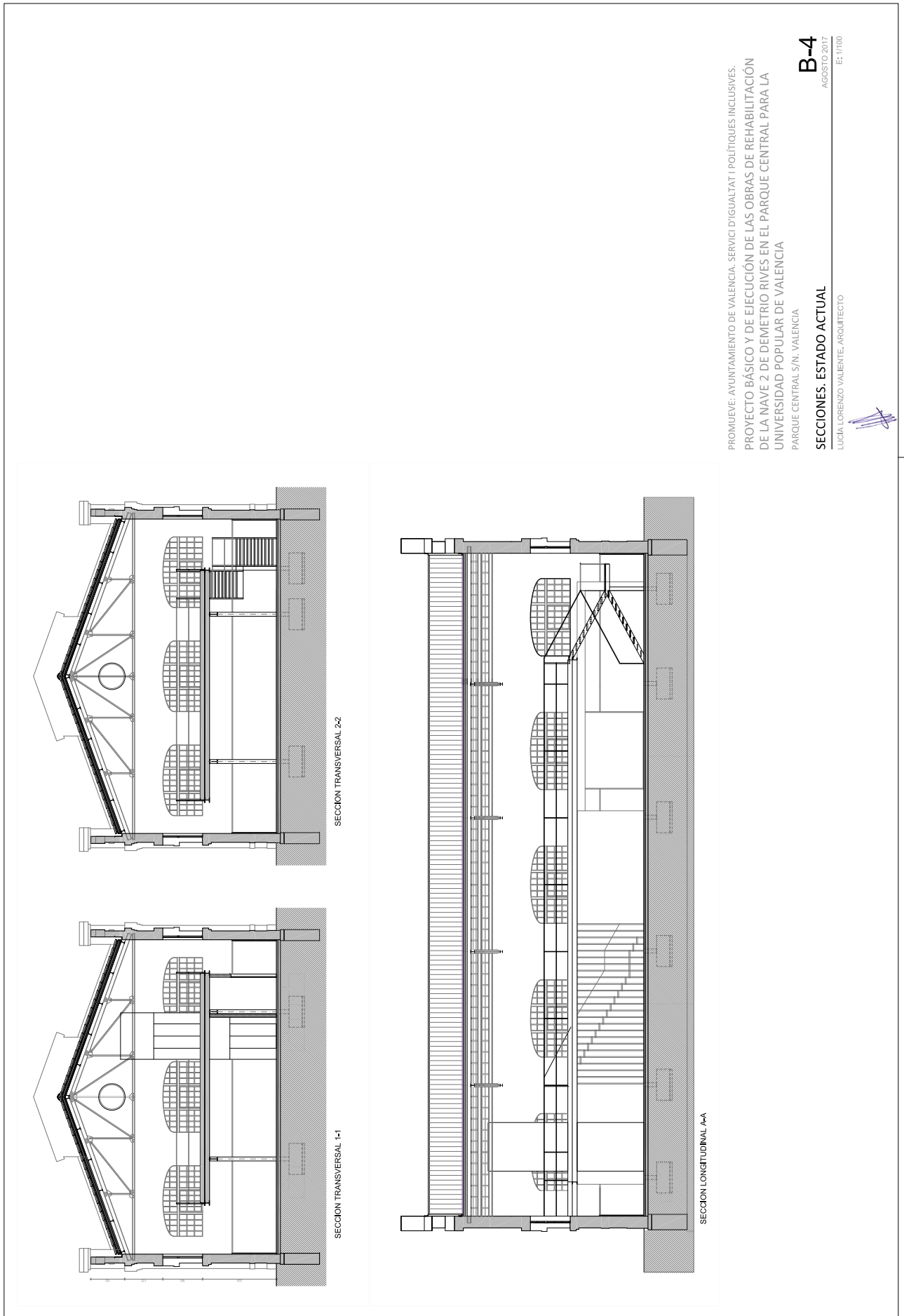

PROMUEVE: AYUNTAMIENTO DE VALENCIA. SERVICI D'IGUALTAT I POLÍTQUES INCLUSIVES.
PROYECTO BÁSICO Y DE EJECUCIÓN DE LAS OBRAS DE REHABILITACIÓN
DE LA NAVE 2 DE DEMETRIO RIVES EN EL PARQUE CENTRAL PARA LA
UNIVERSIDAD POPULAR DE VALENCIA
PARQUE CENTRAL-S/N. VALENCIA

B-4
AGOSTO 2017
E: 1/100

SECCIONES. ESTADO ACTUAL
LUCIA LORENZO VALENTE, ARQUITECTO



Signat electrònicament per:

Antefirma	Nom	Data	Emissor cert	Núm. sèrie cert
Firma automatizada para Digitalización Certificada de documentos papel	SECRETARIA GENERAL DE LA ADMINISTRACION MUNICIPAL AJUNTAMENT DE VALENCIA	06/10/2017	ACCVCA-120	1478132344258522561



Id. document: IXQT R7ob UeZ/ 5Vx9 Txx+ IT2m CJY=
 CÒPIA INFORMATIVA (NO VERIFICABLE EN SEU ELECTRÒNICA)

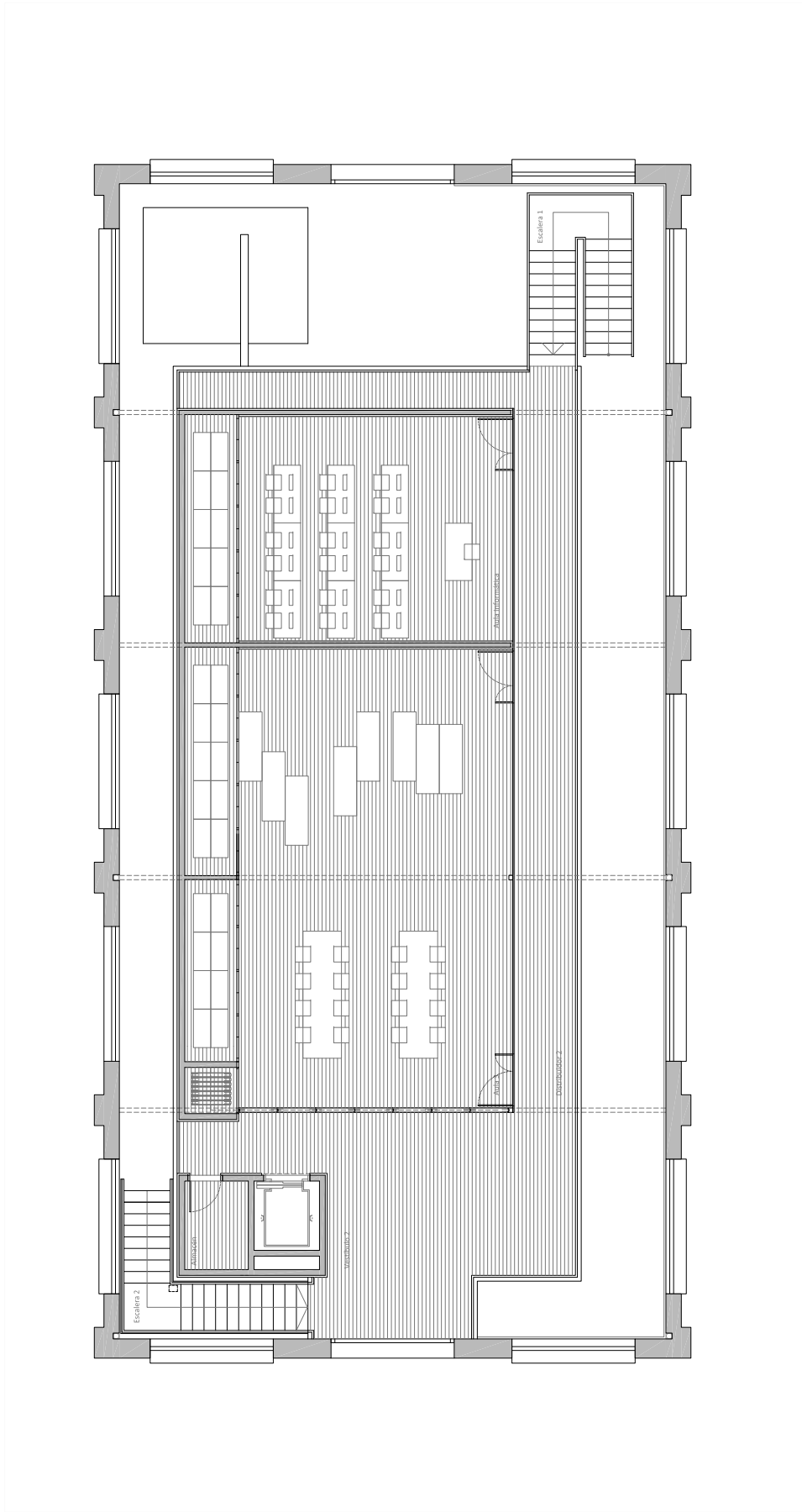

PROMOUE: AYUNTAMIENTO DE VALENCIA. SERVICI D'IGUALTAT I POLITIQUES INCLUSIVES.
 PROYECTO BÁSICO Y DE EJECUCIÓN DE LAS OBRAS DE REHABILITACIÓN
 DE LA NAVE 2 DE DEMETRIO RIVES EN EL PARQUE CENTRAL PARA LA
 UNIVERSIDAD POPULAR DE VALENCIA
 PARQUE CENTRAL S/N. VALENCIA

C-2
 AGOSTO 2017
 ENTREPANTA - DISTRIBUCIÓN - ESTADO REFORMADO
 LUCIA LORRENZO VALENTE - ARQUITECTO



Signat electrònicament per:

Antefirma	Nom	Data	Emissor cert	Núm. sèrie cert
Firma automatizada para Digitalización Certificada de documentos papel	SECRETARIA GENERAL DE LA ADMINISTRACION MUNICIPAL AJUNTAMENT DE VALENCIA	06/10/2017	ACCVCA-120	1478132344258522561



CUADRO DE SUPERFICIES	
	SUP. UTIL m ² / SUP. CONST. m ²
PLANTA BAJA	
Vestibulo Principal	50,10
Vestibulo 1	56,60
Distribuidor 1	46,90
Passadizo	40,00
Dirección	13,95
Aula 1	51,95
Cuarto de Instalaciones	11,10
Limpieza	2,00
Asno Femenino	6,35
Asno Masculino	6,35
Asno Adaptado	5,45
Almacén	8,25
Ascensor	3,65
Escalera 1	3,90
Escalera 2	3,90
TOTAL PLANTA BAJA	497,70

ENTREPANTA	
Vestibulo 2	35,90
Distribuidor 2	30,00
Passadizo	10,00
Aula 3	103,45
Aula Informática	49,80
Escalera 1	7,50
Escalera 2	7,50
TOTAL PLANTA PRIMERA	272,10
TOTAL	633,70
	739,80

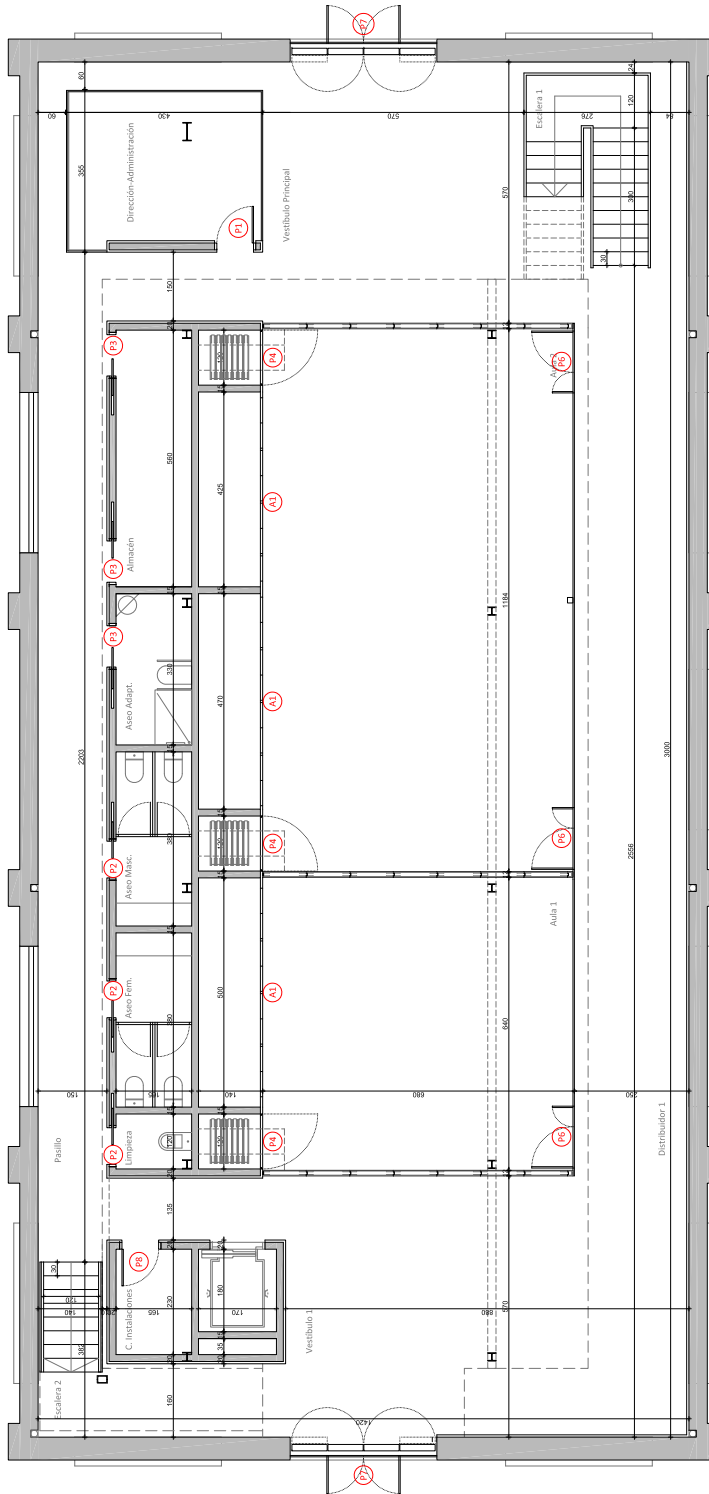

PROMUEVE: AYUNTAMIENTO DE VALENCIA. SERVICI DIGUALTATI POLITIQUES INCLUIRES.
 PROYECTO BÁSICO Y DE EJECUCIÓN DE LAS OBRAS DE REHABILITACIÓN
 DE LA NAVE 2 DE DEMETRIO RIVES EN EL PARQUE CENTRAL PARA LA
 UNIVERSIDAD POPULAR DE VALENCIA
 PARQUE CENTRAL S/N. VALENCIA

C-3
 AGOSTO 2017
 E.L.120

PLANTA BAJA. COTAS. ESTADO REFORMADO
 LUCIA LORRENZO VALENTE, ARQUITECTO

Antefirma	Nom	Data	Emissor cert	Núm. sèrie cert
Firma automatizada para Digitalización Certificada de documentos papel	SECRETARIA GENERAL DE LA ADMINISTRACION MUNICIPAL AJUNTAMENT DE VALENCIA	06/10/2017	ACCVCA-120	1478132344258522561



CUADRO DE SUPERFICIES	
	SUP. UTIL m ² / SUP. CONST. m ²
PLANTA BAJA	
Vestibulo Principal	50,10
Vestibulo 1	56,60
Almuerzo	46,00
Distribuidor 1	40,00
Dirección	13,95
Aula 1	51,95
Escalera 1	10,00
Quinta Instalaciones	3,80
Limpieza	2,00
Ases. Ferrnimo	6,35
Ases. Ferrnimo	6,35
Ases. Ferrnimo	5,43
Almazen	9,25
Vestidor	3,65
Escalera 2	3,90
TOTAL PLANTA BAJA	497,90
ENTREPANTA	
Vestibulo 2	39,90
Distribuidor 2	30,00
Aula 2	100,00
Aula 3	103,65
Aula Informàtica	49,80
Escalera 1	7,50
Escalera 2	7,50
TOTAL PLANTA PRIMERA	276,40
TOTAL	633,70
	739,80

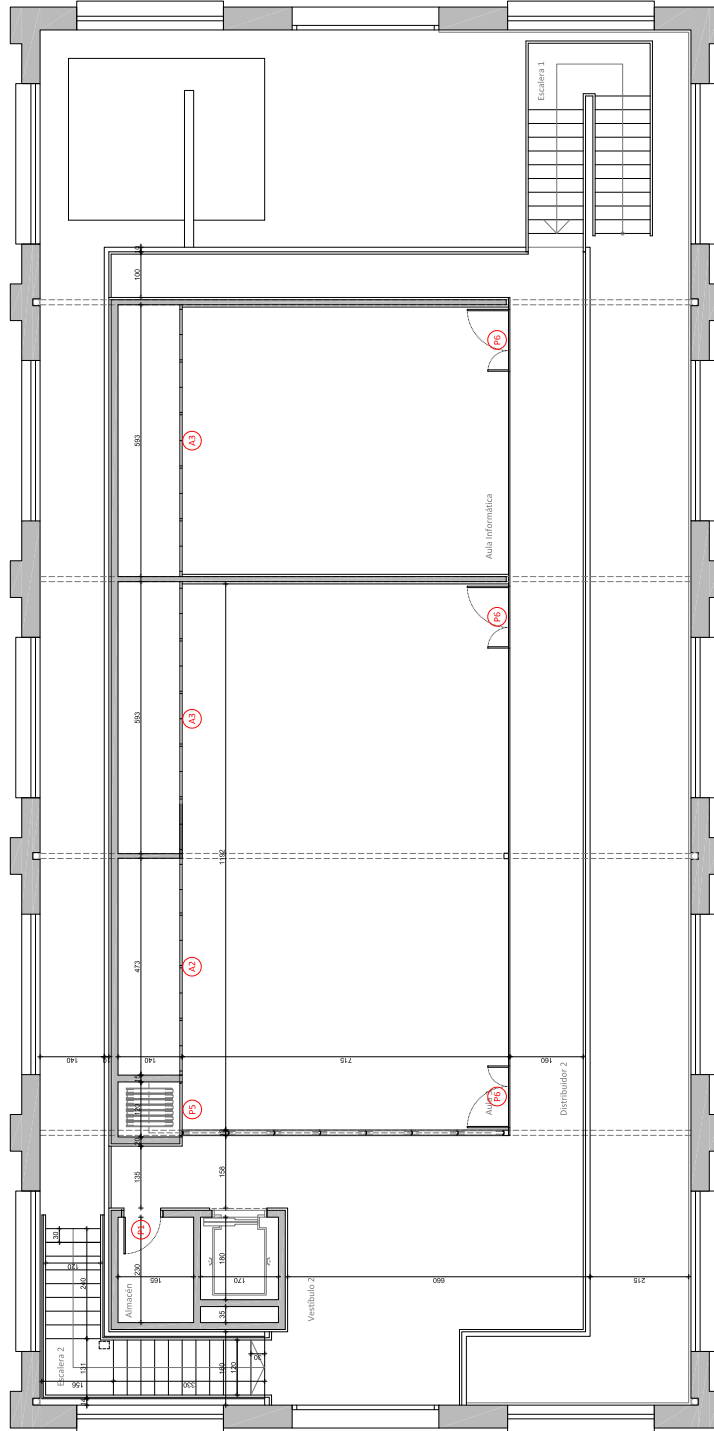

PROMUEVE: AYUNTAMIENTO DE VALENCIA. SERVICI DIGUALTATI POLITIQUES INCLUIVES.
 PROYECTO BÀSICO Y DE EJECUCIÒN DE LAS OBRAS DE REHABILITACIÒN
 DE LA NAVE 2 DE DEMETRIO RIVES EN EL PARQUE CENTRAL PARA LA
 UNIVERSIDAD POPULAR DE VALENCIA
 PARQUE CENTRAL S/N. VALENCIA

C-4
 AGOSTO 2017
 ENTREPANTA - COTAS - ESTADO REFORMADO
 LUCIA LORRENZO VALENTE - ARQUITECTO

Signat electrònicament per:

Antefirma	Nom	Data	Emissor cert	Núm. sèrie cert
Firma automatizada para Digitalización Certificada de documentos papel	SECRETARIA GENERAL DE LA ADMINISTRACION MUNICIPAL AJUNTAMENT DE VALENCIA	06/10/2017	ACCVCA-120	1478132344258522561



Id. document: IXQT R7ob UeZ/ 5Vx9 Txx+ IT2m CJY=
CÓPIA INFORMATIVA (NO VERIFICABLE EN SEU ELECTRÒNICA)

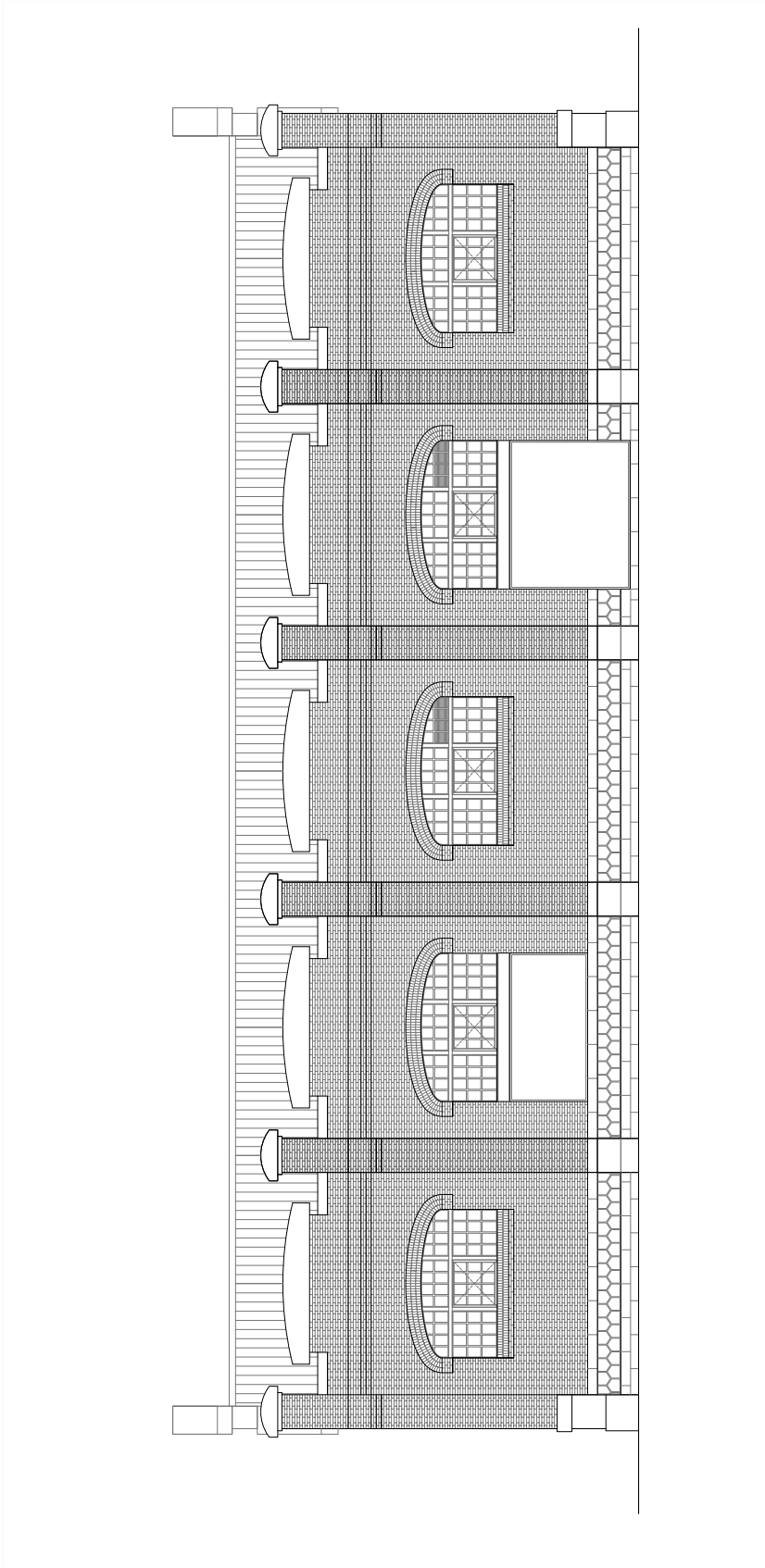

PROMOUE: AYUNTAMIENTO DE VALENCIA. SERVICI D'IGUALTAT I POLITIQUES INCLUSIVES.
PROYECTO BÁSICO Y DE EJECUCIÓN DE LAS OBRAS DE REHABILITACIÓN
DE LA NAVE 2 DE DEMETRIO RIVES EN EL PARQUE CENTRAL PARA LA
UNIVERSIDAD POPULAR DE VALENCIA
PARQUE CENTRAL S/N. VALENCIA

C-5
AGOSTO 2017
ALZADO NORTE. ESTADO REFORMADO
LUCIA LORRENZO VALENTE, ARQUITECTO



Signat electrònicament per:

Antefirma	Nom	Data	Emissor cert	Núm. sèrie cert
Firma automatizada para Digitalización Certificada de documentos papel	SECRETARIA GENERAL DE LA ADMINISTRACION MUNICIPAL AJUNTAMENT DE VALENCIA	06/10/2017	ACCVCA-120	1478132344258522561



Id. document: IXQT R7ob UeZ/ 5Vx9 Txx+ IT2m CJY=
CÓPIA INFORMATIVA (NO VERIFICABLE EN SEU ELECTRÓNICA)

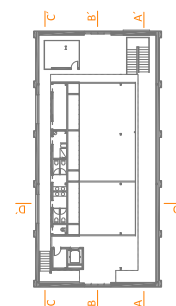
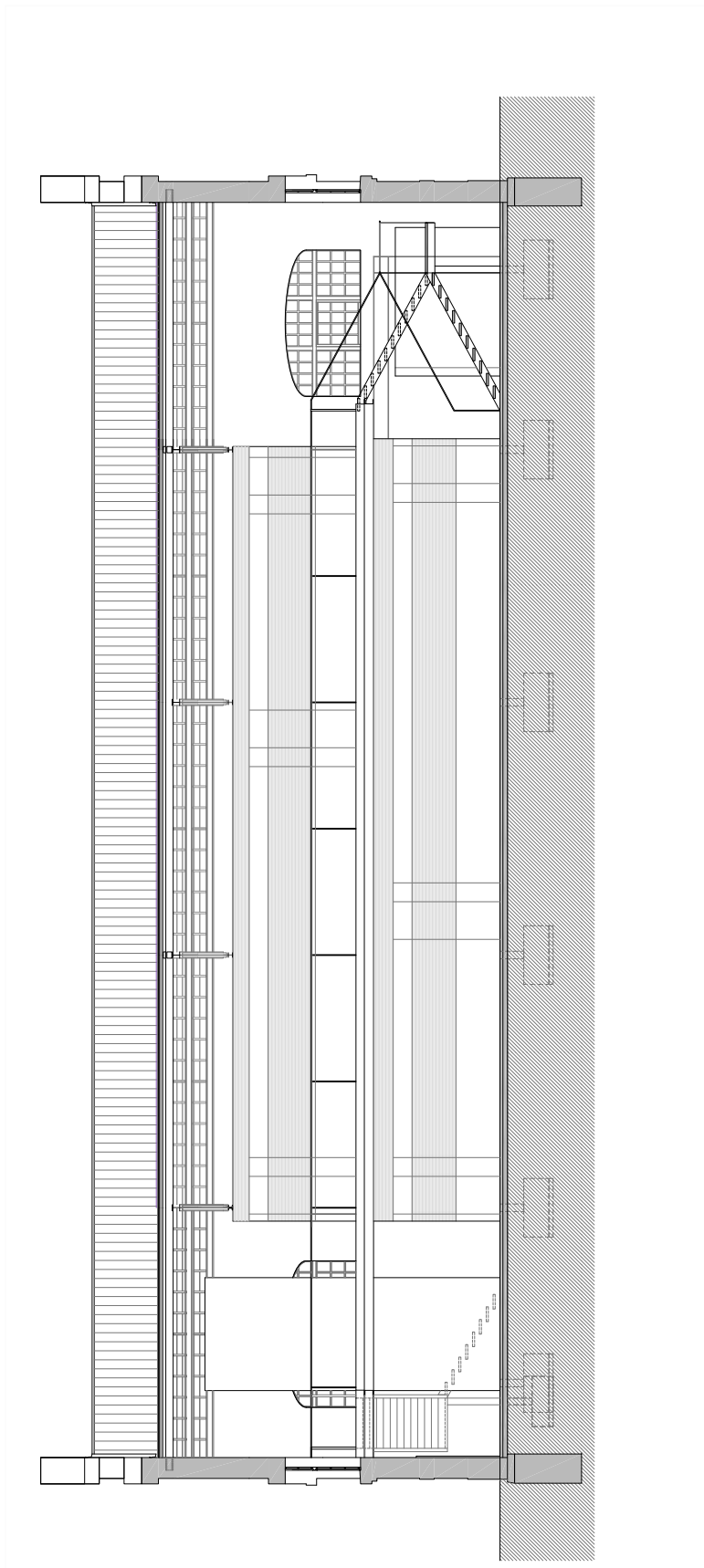

PROJUEVE AYUNTAMIENTO DE VALENCIA. SERVICI DIGUALTATI POLITIQUES INCLUIVES.
PROYECTO BÁSICO Y DE EJECUCIÓN DE LAS OBRAS DE REHABILITACIÓN
DE LA NAVE 2 DE DEMETRIO RIVES EN EL PARQUE CENTRAL PARA LA
UNIVERSIDAD POPULAR DE VALENCIA
PARQUE CENTRAL S/N. VALENCIA

C-6
AGOSTO 2017
E.L.120

SECCIÓN A-A' - ESTADO REFORMADO

LUCIA LORRENZO VALENTE, ARQUITECTO



Signat electrònicament per:

Antefirma	Nom	Data	Emissor cert	Núm. sèrie cert
Firma automatizada para Digitalización Certificada de documentos papel	SECRETARIA GENERAL DE LA ADMINISTRACION MUNICIPAL AJUNTAMENT DE VALENCIA	06/10/2017	ACCVCA-120	1478132344258522561



Id. document: IXQT R7ob UeZ/ 5Vx9 Txx+ IT2m CJY=
 CÒPIA INFORMATIVA (NO VERIFICABLE EN SEU ELECTRÒNICA)

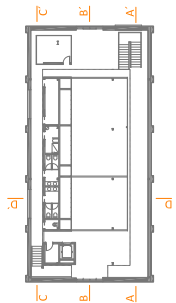
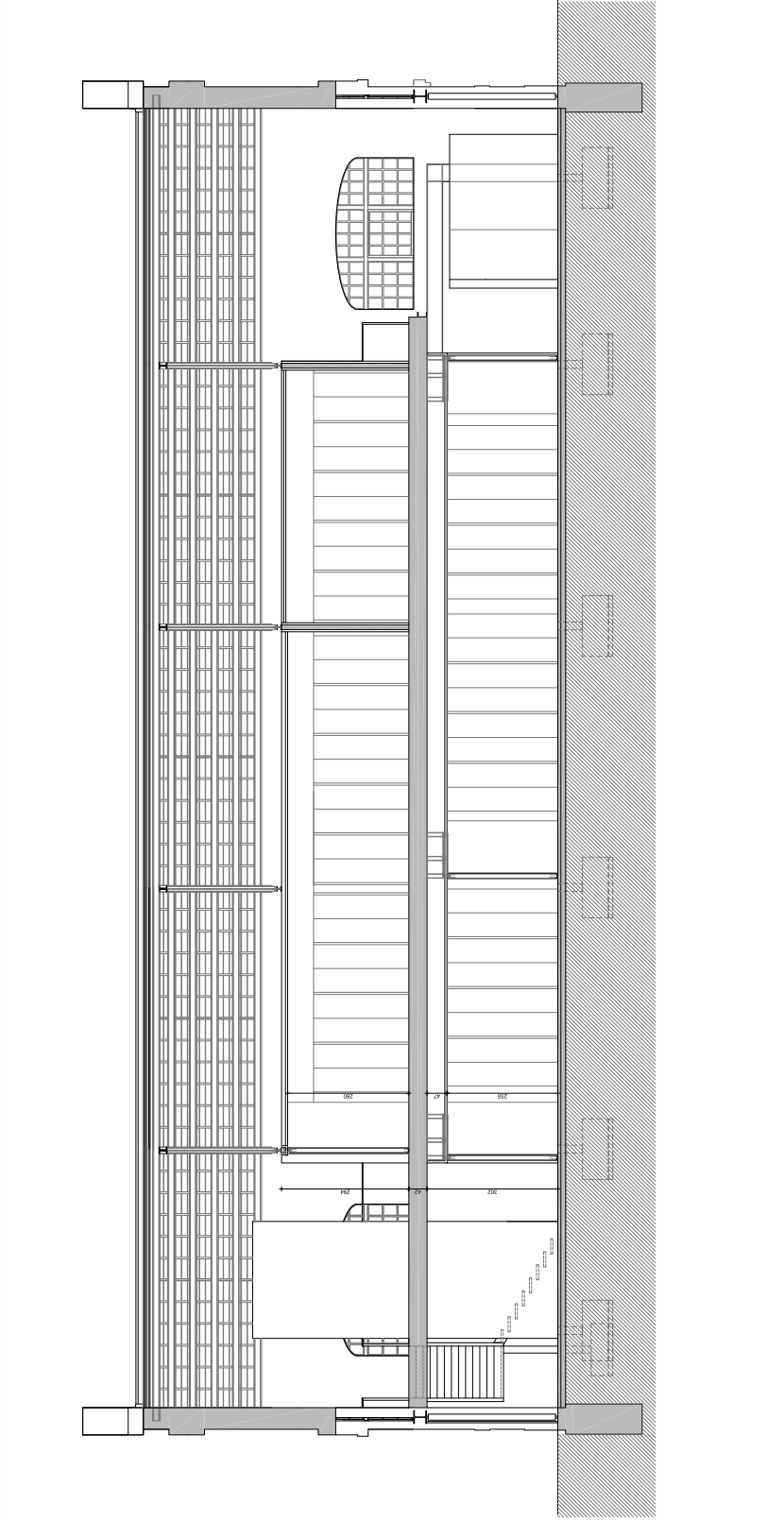

PROJUEVE AYUNTAMIENTO DE VALENCIA. SERVICI D'IGUALTAT I POLITIQUES INCLUIVES.
 PROYECTO BÁSICO Y DE EJECUCIÓN DE LAS OBRAS DE REHABILITACIÓN
 DE LA NAVE 2 DE DEMETRIO RIVES EN EL PARQUE CENTRAL PARA LA
 UNIVERSIDAD POPULAR DE VALENCIA
 PARQUE CENTRAL S/N. VALENCIA

C-7
 AGOSTO 2017
 E. 1/20

SECCIÓN B-B' - ESTADO REFORMADO
 LUCIA LORRENZO VALENTE, ARQUITECTO

Signat electrònicament per:

Antefirma	Nom	Data	Emissor cert	Núm. sèrie cert
Firma automatizada para Digitalización Certificada de documentos papel	SECRETARIA GENERAL DE LA ADMINISTRACION MUNICIPAL AJUNTAMENT DE VALENCIA	06/10/2017	ACCVCA-120	1478132344258522561



Id. document: IXQT R7ob UeZ/ 5Vx9 Txx+ IT2m CJY=
 CÒPIA INFORMATIVA (NO VERIFICABLE EN SEU ELECTRÒNICA)

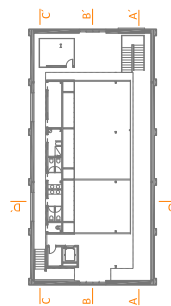
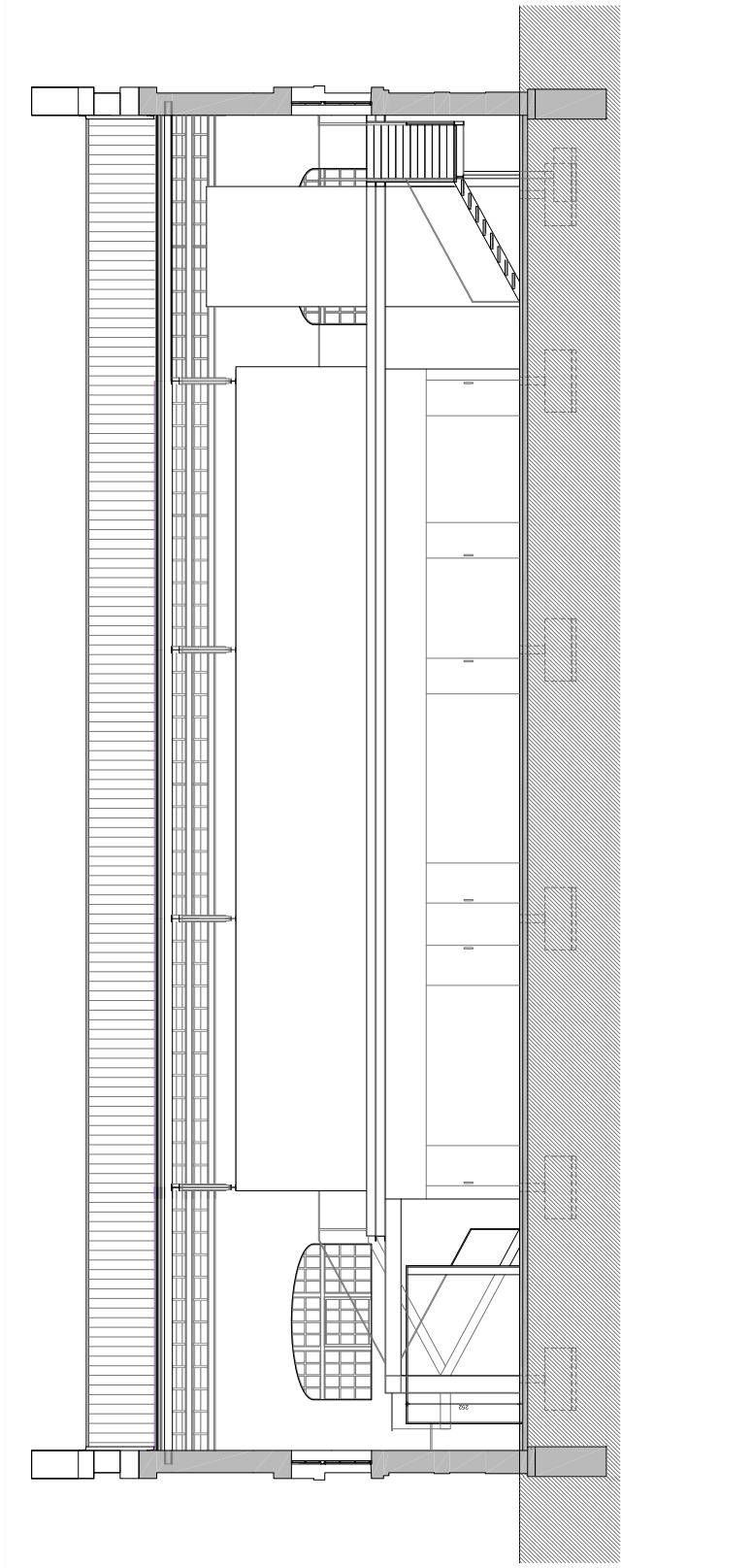

PROJUEVE AYUNTAMIENTO DE VALENCIA. SERVICI DIGUALTATI POLITIQUES INCLUIVES.
 PROYECTO BÁSICO Y DE EJECUCIÓN DE LAS OBRAS DE REHABILITACIÓN
 DE LA NAVE 2 DE DEMETRIO RIVES EN EL PARQUE CENTRAL PARA LA
 UNIVERSIDAD POPULAR DE VALENCIA
 PARQUE CENTRAL S/N. VALENCIA

SECCIÓN C-C'. ESTADO REFORMADO

LUCIA LOPRENZO VALENTE, ARQUITECTO

C-8

AGOSTO 2017
 E.L.1/20



Signat electrònicament per:

Antefirma	Nom	Data	Emissor cert	Núm. sèrie cert
Firma automatizada para Digitalización Certificada de documentos papel	SECRETARIA GENERAL DE LA ADMINISTRACION MUNICIPAL AJUNTAMENT DE VALENCIA	06/10/2017	ACCVCA-120	1478132344258522561



Id. document: IXQT R7ob UeZ/ 5Vx9 Txx+ IT2m CJY=
 CÒPIA INFORMATIVA (NO VERIFICABLE EN SEU ELECTRÒNICA)

ENTREPLANTA

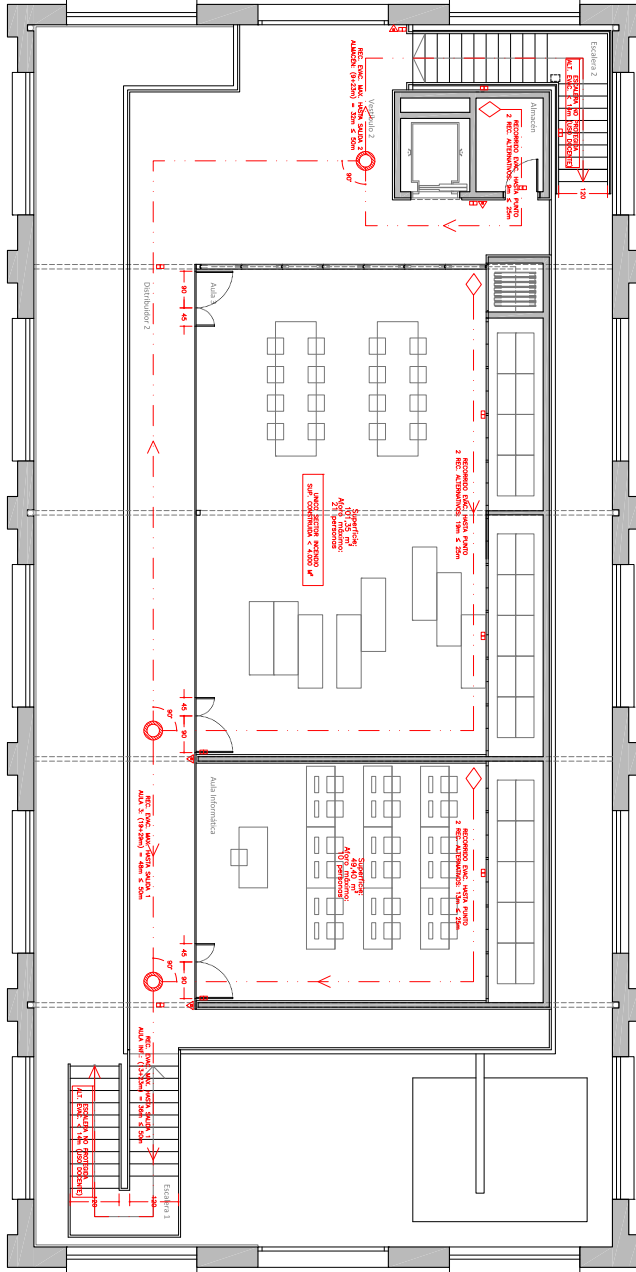

PLANTA BAJA

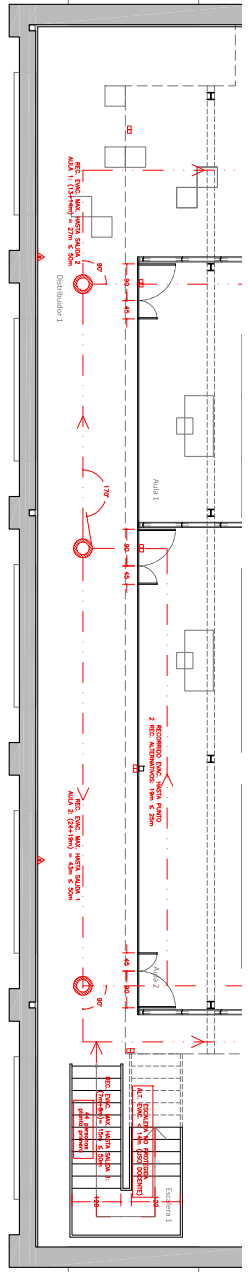

PROMOUEVE: AJUNTAMENT DE VALÈNCIA, SERVICI DIGITALITAT I POLITÈCNICS INCLUSIUS.
 PROJECTE BÀSIC I DE EXECUCIÓ DE LAS OBRAS DE REHABILITACIÓ
 DE LA NAU 2 DE DEMETRIO RIVES EN EL PARQUE CENTRAL PARA LA
 UNIVERSIDAD POPULAR DE VALÈNCIA
 PARQUE CENTRAL S/N. VALÈNCIA

PLANTA BAJA Y ENTREPLANTA. CUMPLIMIENTO CTE-DB-SI

LUCIA LORENZO VALENTE, ARQUITECTO

D-1

AGOSTO 2017
 E: 1/75

Signat electrònicament per:

Antefirma	Nom	Data	Emissor cert	Núm. sèrie cert
Firma automatizada para Digitalización Certificada de documentos papel	SECRETARIA GENERAL DE LA ADMINISTRACION MUNICIPAL AJUNTAMENT DE VALÈNCIA	06/10/2017	ACCVCA-120	1478132344258522561



Id. document: IXQT R7ob UeZ/ 5Vx9 Txx+ IT2m CJY=
CÓPIA INFORMATIVA (NO VERIFICABLE EN SEU ELECTRÓNICA)

ENTREPLANTA

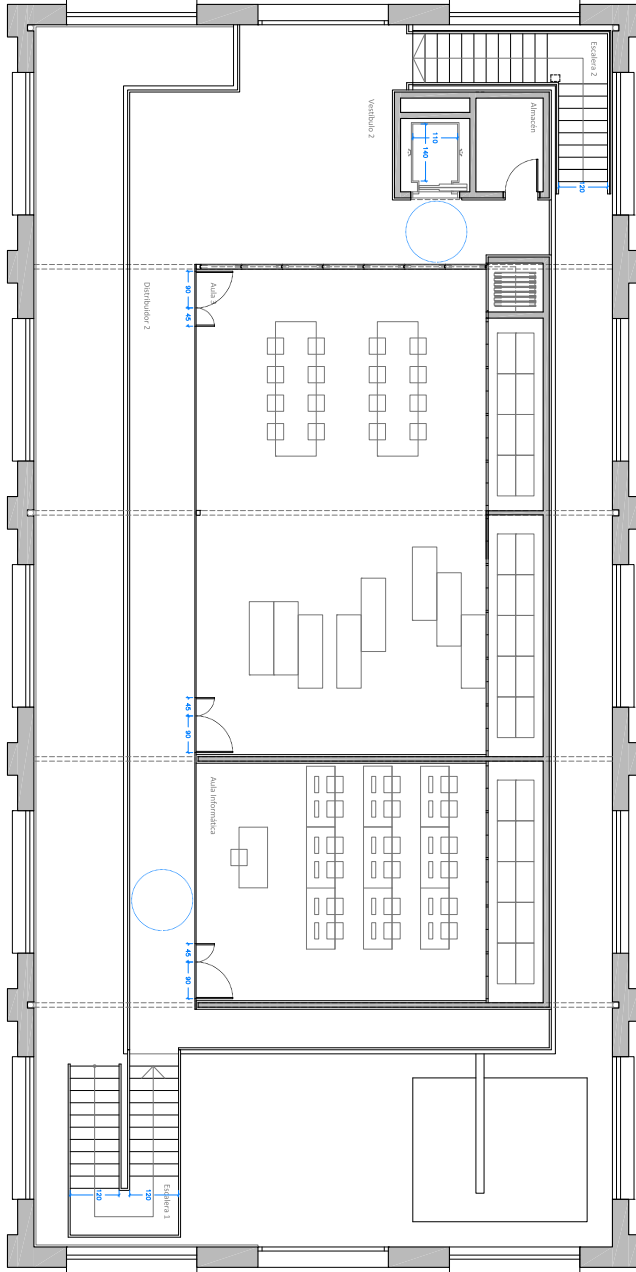

PLANTA BAJA

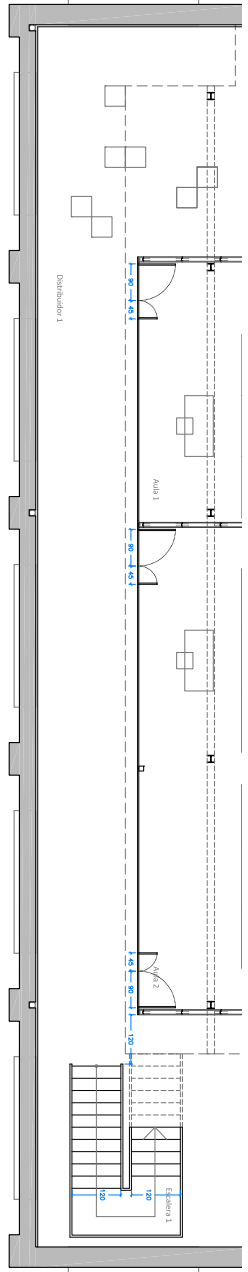

PROMUEVE: AYUNTAMIENTO DE VALENCIA. SERVICI DIGITALITAT I POLITIQUES INCLUSIVES.
PROYECTO BÁSICO Y DE EJECUCIÓN DE LAS OBRAS DE REHABILITACIÓN
DE LA NAVE 2 DE DEMETRIO RIVES EN EL PARQUE CENTRAL PARA LA
UNIVERSIDAD POPULAR DE VALENCIA
PARQUE CENTRAL S/N. VALENCIA

PLANTA BAJA Y ENTREPLANTA. CUMPLIMIENTO CTE-DB-SUA

LUCIA LORENZO VALENTE, ARQUITECTO

D-2

AGOSTO 2017

E: 1775

Signat electrònicament per:

Antefirma	Nom	Data	Emissor cert	Núm. sèrie cert
Firma automatizada para Digitalización Certificada de documentos papel	SECRETARIA GENERAL DE LA ADMINISTRACION MUNICIPAL AJUNTAMENT DE VALENCIA	06/10/2017	ACCVCA-120	1478132344258522561



Id. document: iXQT R7ob UeZ/ 5Vx9 Txx+ IT2m CJY=
CÓPIA INFORMATIVA (NO VERIFICABLE EN SEU ELECTRÒNICA)

ENTREPLANTA

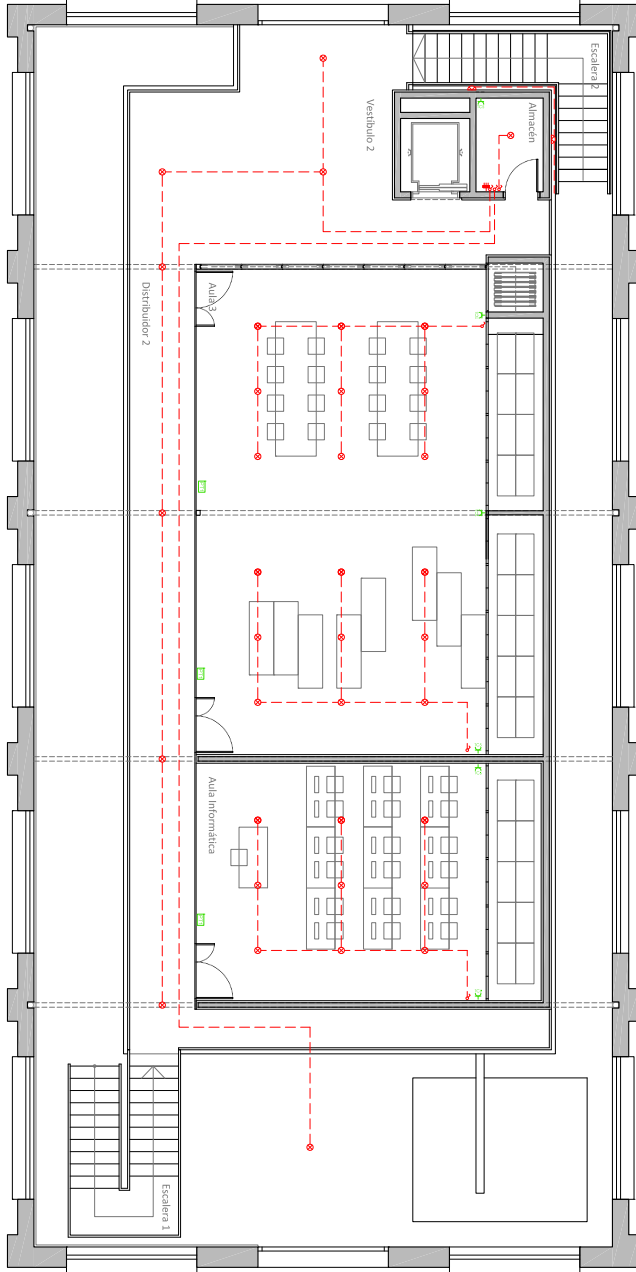

PLANTA BAJA

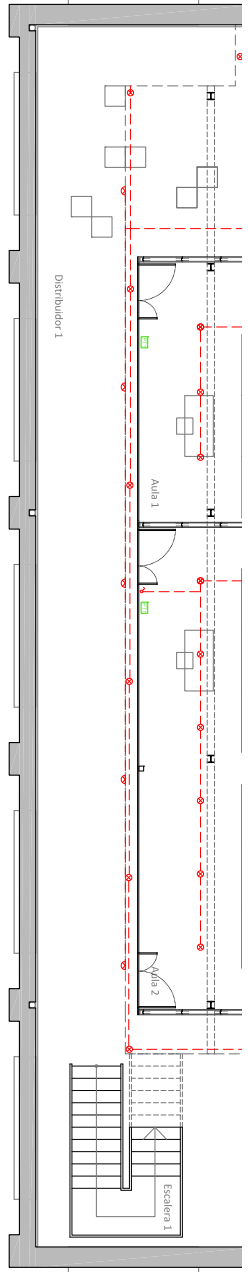

PROMUEVE: AYUNTAMIENTO DE VALENCIA. SERVICI DIGITALITAT I POLITIQUES INCLUSIVES.
PROYECTO BÁSICO Y DE EJECUCIÓN DE LAS OBRAS DE REHABILITACIÓN DE LA NAVE 2 DE DEMETRIO RIVES EN EL PARQUE CENTRAL PARA LA UNIVERSIDAD POPULAR DE VALENCIA
PARQUE CENTRAL S/N. VALENCIA

**PLANTA BAJA Y ENTREPLANTA.
INSTALACIÓN DE ELECTRICIDAD**

LUCIA LORENZO VALENTE, ARQUITECTO

D-3
AGOSTO 2017
E: 1776

Signat electrònicament per:

Antefirma	Nom	Data	Emissor cert	Núm. sèrie cert
Firma automatizada para Digitalización Certificada de documentos papel	SECRETARIA GENERAL DE LA ADMINISTRACION MUNICIPAL AJUNTAMENT DE VALENCIA	06/10/2017	ACCVCA-120	1478132344258522561



Id. document: IXQT R7ob UeZ/ 5Vx9 Txx+ IT2m CJY=
 CÒPIA INFORMATIVA (NO VERIFICABLE EN SEU ELECTRÒNICA)

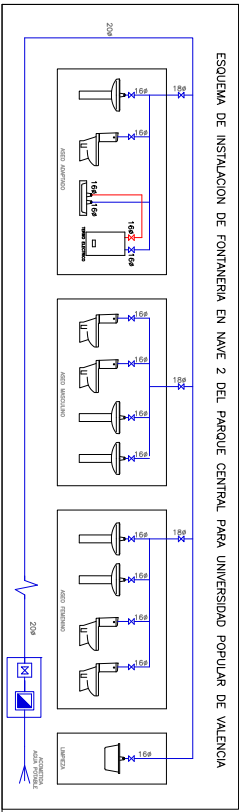

PROMUEVE: AJUNTAMIENTO DE VALENCIA, SERVICI DIGITALITAT I POLITIQUES INCLUSIVES.
 PROYECTO BÁSICO Y DE EJECUCIÓN DE LAS OBRAS DE REHABILITACIÓN DE LA NAVE 2 DE DEMETRIO RIVES EN EL PARQUE CENTRAL PARA LA UNIVERSIDAD POPULAR DE VALENCIA
 PARQUE CENTRAL S/N. VALENCIA

**PLANTA BAJA.
 INSTALACIÓN DE FONTANERÍA Y SANEAMIENTO**

LUCIA LORENZO VALENTE, ARQUITECTO

D-5
 AGOSTO 2017
 E: 1776



Signat electrònicament per:

Antefirma	Nom	Data	Emissor cert	Núm. sèrie cert
Firma automatizada para Digitalización Certificada de documentos papel	SECRETARIA GENERAL DE LA ADMINISTRACION MUNICIPAL AJUNTAMENT DE VALENCIA	06/10/2017	ACCVCA-120	1478132344258522561



Id. document: IXQT R7ob UeZ/ 5Vx9 Txx+ IT2m CJY=
CÓPIA INFORMATIVA (NO VERIFICABLE EN SEU ELECTRÓNICA)

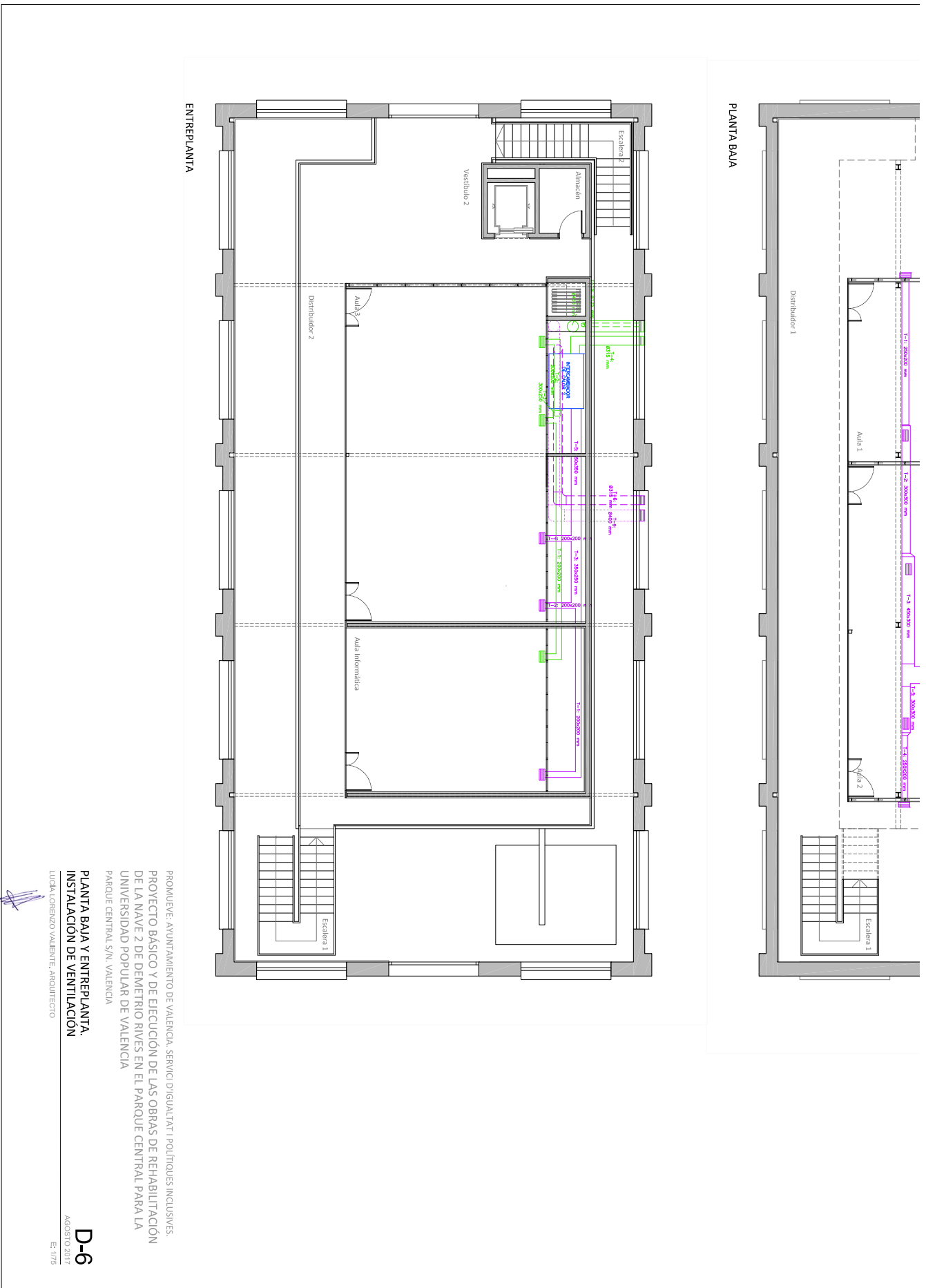

PROMUEVE: AYUNTAMIENTO DE VALENCIA, SERVICI DIGITALITAT I POLITIQUES INCLUSIVES.
PROYECTO BÁSICO Y DE EJECUCIÓN DE LAS OBRAS DE REHABILITACIÓN DE LA NAVE 2 DE DEMETRIO RIVES EN EL PARQUE CENTRAL PARA LA UNIVERSIDAD POPULAR DE VALENCIA
PARQUE CENTRAL S/N. VALENCIA

D-6
PLANTA BAJA Y ENTREPLANTA.
INSTALACION DE VENTILACION

LUCIA LORENZO VALENTE, ARQUITECTO
AGOSTO 2017
E: 1776

Signat electrònicament per:

Antefirma	Nom	Data	Emissor cert	Núm. sèrie cert
Firma automatizada para Digitalización Certificada de documentos papel	SECRETARIA GENERAL DE LA ADMINISTRACION MUNICIPAL AJUNTAMENT DE VALENCIA	06/10/2017	ACCVCA-120	1478132344258522561



Id. document: IXQT R7ob UeZ/ 5Vx9 Txx+ IT2m CJY=
CÓPIA INFORMATIVA (NO VERIFICABLE EN SEU ELECTRÓNICA)

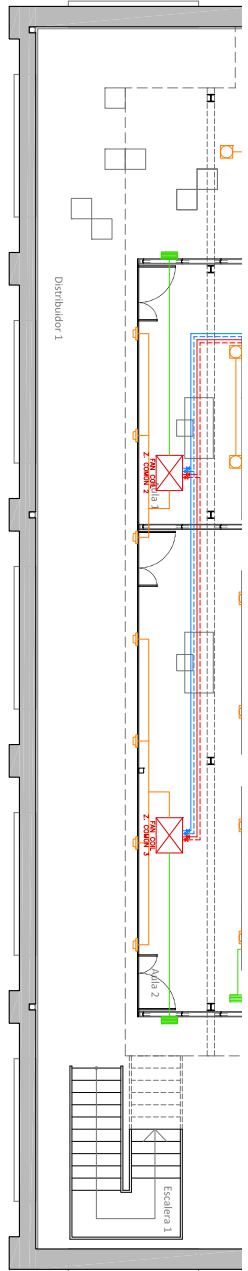

PROMUEVE: AYUNTAMIENTO DE VALENCIA, SERVICI DIGITALITAT I POLITIQUES INCLUSIVES.
PROYECTO BÁSICO Y DE EJECUCIÓN DE LAS OBRAS DE REHABILITACIÓN DE LA NAVE 2 DE DEMETRIO RIVES EN EL PARQUE CENTRAL PARA LA UNIVERSIDAD POPULAR DE VALENCIA
PARQUE CENTRAL S/N. VALENCIA

PLANTA BAJA Y ENTREPUNTA.
INSTALACIÓN DE CLIMATIZACIÓN

LUCIA LORENZO VALENTE, ARQUITECTO

D-7
AGOSTO 2017
E: 1776

Signat electrònicament per:

Antefirma	Nom	Data	Emissor cert	Núm. sèrie cert
Firma automatizada para Digitalización Certificada de documentos papel	SECRETARIA GENERAL DE LA ADMINISTRACION MUNICIPAL AJUNTAMENT DE VALENCIA	06/10/2017	ACCVCA-120	1478132344258522561



Id. document: IXOT R7ob UeZ/ 5Vx9 Txx + IT2m CJY =
 CÒPIA INFORMATIVA (NO VERIFICABLE EN SEU ELECTRÒNICA)

NOTAS
 Las puertas no llevarán espiguillas, el galice y premuro quedarán ocultos en el panelado.
 Las puertas de las armaduras A1, A2 y A3 y las puertas P4 y P5 no tendrán manivela de apertura, será sistema Push to open.
 Las referencias de carpintería se señalan en los planos C3 y C4.

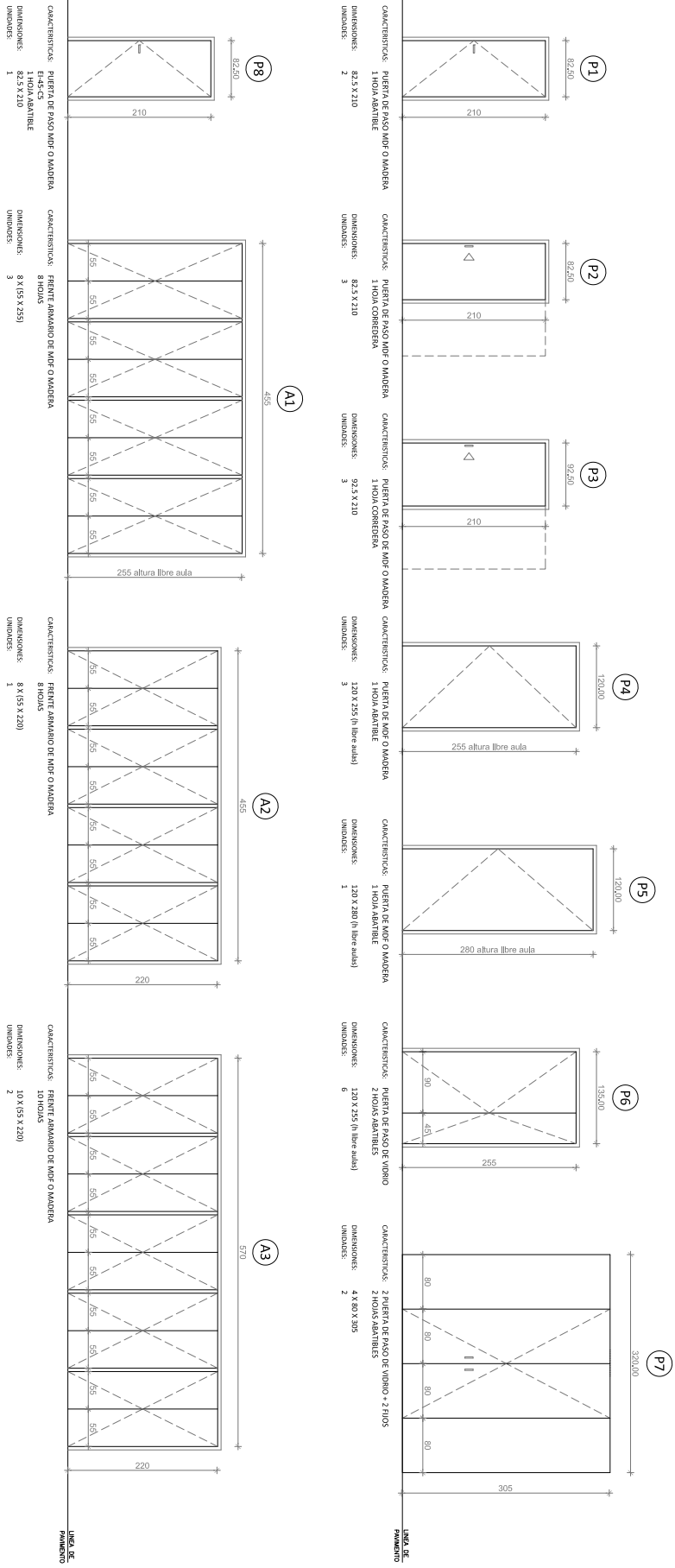

LUCIA LORENZO VALENTE ARQUITECTO

CARPINTERIA

E-1

AGOSTO 2017

E-1/40

PROMUEVE: AVANTAJAMIENTO DE VALENCIA, SERVICI DIGUATAT I POLÍTIQUES INCLUSIVES.
 PROYECTO BÁSICO Y DE EJECUCIÓN DE LAS OBRAS DE REHABILITACIÓN
 DE LA NAVE 2 DE DEMETRIO RIVES EN EL PARQUE CENTRAL PARA LA
 UNIVERSIDAD POPULAR DE VALENCIA
 PARQUE CENTRAL S/N. VALENCIA

Signat electrònicament per:

Antefirma	Nom	Data	Emissor cert	Núm. sèrie cert
Firma automatizada para Digitalización Certificada de documentos papel	SECRETARIA GENERAL DE LA ADMINISTRACION MUNICIPAL AJUNTAMENT DE VALENCIA	06/10/2017	ACCVCA-120	1478132344258522561



Id. document: IXQT R7ob UeZ/ 5Vx9 Txx+ IT2m CJY=
 CÒPIA INFORMATIVA (NO VERIFICABLE EN SEU ELECTRÒNICA)

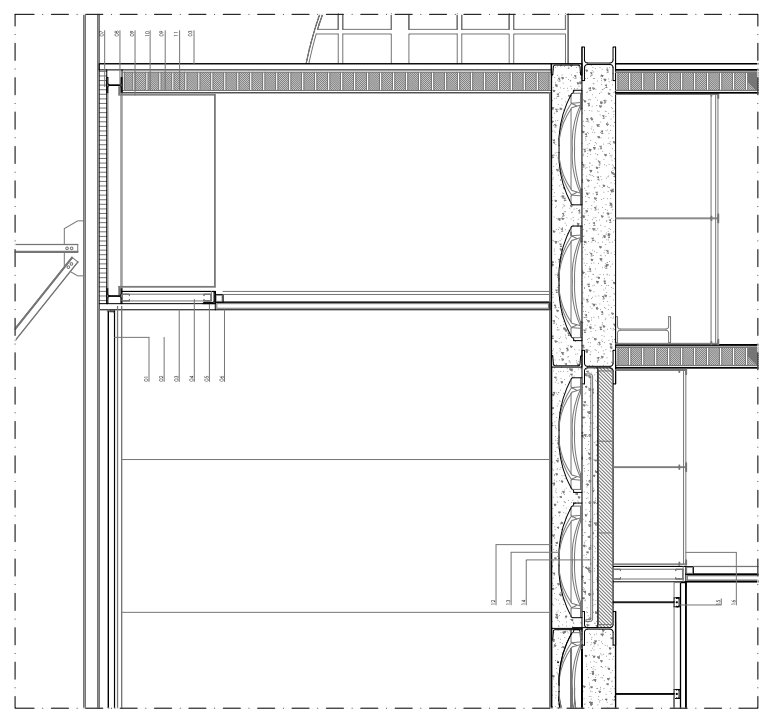

DETALLE CONSTRUCTIVO 1

- 01- SISTEMA DE TEGOS SUSPENDIDOS DE TELA POLIURETANO DE PUNTO CUBIERTO DE VIDRIO (PVC) TENSADA MEDIANTE APLICACIÓN DE CALOR EN EL CANTO CON PERFILES DE ALUMINIO.
- 02- UNA MICROPERFORADA (barreras acústicas) Y LA SEGUNDA LISA, SE ANCLA A LA
- 03- PANELES MÓVILES COMPUESTOS POR MÓDULOS DE DOS TABLEROS CON ALOJAMIENTO PARA ESTRUCTURA INTERNA CON APEGAMIENTO DE FIBRACIÓN A SUELO Y GUÍAS DE FROTEAMIENTO ANCLAZADO
- 04- REVESTIMIENTO PARA INTERIORES CON TABLERO LAMINADO DE MADERA O DME LACADO, ACABADO USO, COLOCADO SOBRE BASTIDOR MADERA POR MEDIO DE TORNILLO OCULTO.
- 05- TABLA VERTICAL, FORMADA CON PLACAS LISAS DE ESCAYOLA, SOBRE PERFILES METÁLICOS.
- 06- DINTEL PERFIL 180 X 80
- 07- PERFILES DE ALUMINIO MADERA O DE APOST LACADA, SIN PUNTALES, PERFILES TIPO PUNTALES
- 08- FALSO TECHO REALIZADO CON BARRAS DE ACERO, ESFORGADA, MONTADAS SOBRE PERFERIA METALICA.
- 09- SUBESTRUCTURA FORMADA POR REB 100
- 10- BANDEJA DE INSTALACIONES FORMADA POR PERFERIA METALICA
- 11- ENLUCIDO DE YESO
- 12- PAVIMENTO DE LINOLEUM.
- 13- LISA ALGERIA CON CUBIERTAS TIPO "CAVITY"
- 14- LISA ALGERIA CON CUBIERTAS TIPO "CAVITY" DE PERFILES DE ACERO DE APOE INTERIORES DE 70CM, PERFERIA DE POLIURETANO EXPANDIDO, MALLADO DE ACERO 50X21, EN CABA DE CONEXIÓN Y MARRÓN HASTA 20 CM, CANTO TOTAL 40CM.
- 15- FALSO TECHO REGISTRABLE SUSPENDIDO, DE PANELES ACUSTICOS LIGEROS DE VIRUTA DE MADERA SUSPENDIDOS DEL FORNADO MEDIANTE PERFERIA METALICA OCULTA.
- 16- FALSO TECHO REGISTRABLE, FORMADO POR PLACAS DE ESCAYOLA ALGERIANA, CON PERFERIA VISTA.

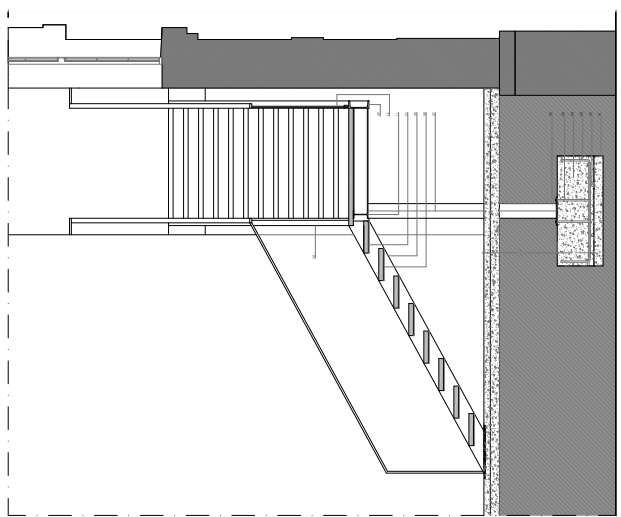
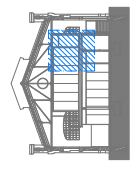

SECCIÓN

DETALLE CONSTRUCTIVO ESCALERA

- 01- CABA DE LUBRIFICACIÓN DE LAMPERA HASTA 20MM DE 10 CM DE ESPESOR
- 02- SEPARADORES HOMOLOGADOS PARA CUBIERTA RECUBRIMIENTO
- 03- LAMINA DE POLIURETANO CORTE DE CAPILARIDAD EN PAREDES LATERALES, FONDO DE LA ORIENTACIÓN Y SUB-BASE DE SOLERA
- 04- BARRAS DE ACERO 8000 DE 16 MM DE DIAMETRO, CON DISTANCIAS DE 2,00 m, A 1,20 m, CANTO TOTAL 40cm, ARRANCA CON REDONDOS DE DIAMETRO 3,2 CM, SOLAPES 20 CM MINIMO
- 05- BARRAS DE ACERO 8000 DE 16 MM DE DIAMETRO, CON DISTANCIAS DE 2,00 m, A 1,20 m, CANTO TOTAL 40cm, ARRANCA CON REDONDOS DE DIAMETRO 3,2 CM, SOLAPES 20 CM MINIMO
- 06- PUNTO DE ANCLAJE DE ACERO S275SR
- 07- PERFILES DE ALUMINIO MADERA O DE APOST LACADA, SIN PUNTALES, PERFILES TIPO PUNTALES
- 08- PERIL L SOLDADO A ZANCA PARA SUCCIÓN DE PEDAÑOS, ACERO LAMINADO S 275SR
- 09- ZANCA UPN-230, ACERO S275SR
- 10- PEDAÑO REALIZADO CON MADERA LAMINADA SIN TABICA DE 30 CM DE ANCHURA, ANCLADO A ESTRUCTURA METALICA MEDIANTE PERFERIA METALICA
- 11- PERIL PE 160, ACERO S275SR
- 12- BARRANDILLA DE PERFERIA METALICA, ACERSTALAMIENTO EN BARRANDILLA DE 110CM DE ALTURA, REALIZADO CON VIDRIO LAMINADO DE SEGURIDAD DE 3+3MM Y LAMINA INTERMEDIA DE BUTIRAL TRANSPARENT.

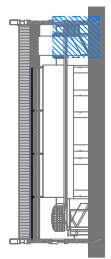

PROMUEVE AYUNTAMIENTO DE VALENCIA, SERVICI DIGITALITATI POLITIQUES INCLUIVES.
 PROYECTO BÁSICO Y DE EJECUCIÓN DE LAS OBRAS DE REHABILITACIÓN DE LA NAVE 2 DE DEMETRIO RIVES EN EL PARQUE CENTRAL PARA LA UNIVERSIDAD POPULAR DE VALENCIA
 PARQUE CENTRAL S/N, VALENCIA

E-2
 AGOSTO 2017
 E. 2/13/125

DETALLES
 LUCIA LORENZO VALENTE, ARQUITECTO



Signat electrònicament per:

Antefirma	Nom	Data	Emissor cert	Núm. sèrie cert
Firma automatizada para Digitalización Certificada de documentos papel	SECRETARIA GENERAL DE LA ADMINISTRACION MUNICIPAL AJUNTAMENT DE VALENCIA	06/10/2017	ACCVCA-120	1478132344258522561