

PLANO ORIENTATIVO NO APTO PARA MONTAJE

EL PLAN DE MONTAJE, UTILIZACIÓN Y DESMONTAJE, EL CERTIFICADO DE ESTABILIDAD Y LAS REVISIONES SEGÚN RD 1215/1997 DE 18 DE JULIO, RD 2177/2004 DE 12 DE NOVIEMBRE, Y DEMÁS NORMATIVA VIGENTE SERÁN ENTREGADOS POR PARTE DE LA EMPRESA SUMINISTRADORA E INSTALADORA.

LAS CARACTERÍSTICAS Y EL MONTAJE SE AJUSTARÁN A LAS PRESCRIPCIONES, CÁLCULOS Y DETALLES DEL PROYECTO ESPECÍFICO DE LA EMPRESA SUMINISTRADORA, ASÍ COMO A LAS INDICACIONES DE LA DIRECCIÓN FACULTATIVA Y AL ESTUDIO DE SEGURIDAD Y SALUD.

ALZADO SUR E 1:100

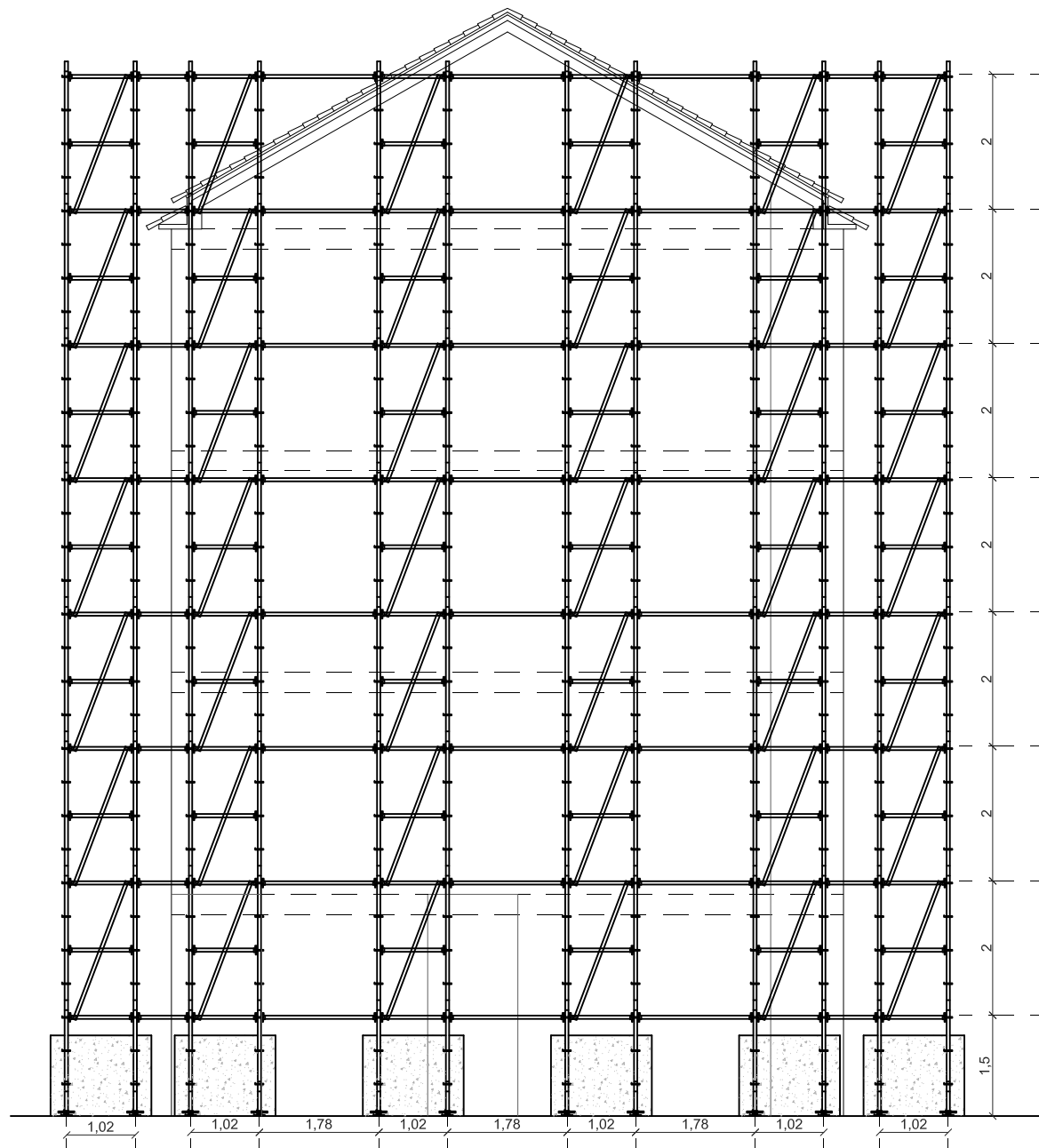

ALZADO OESTE E 1:100

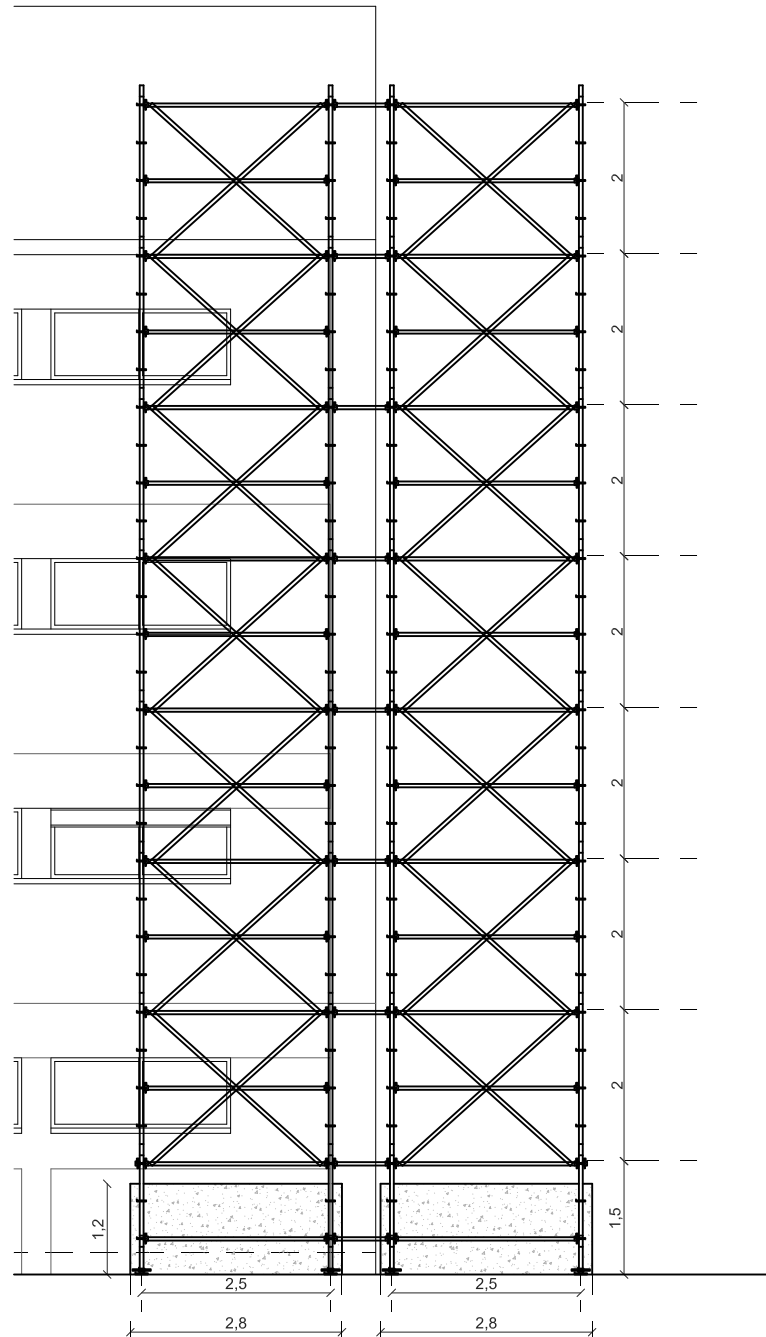

DETALLE SECCIÓN E 1:50

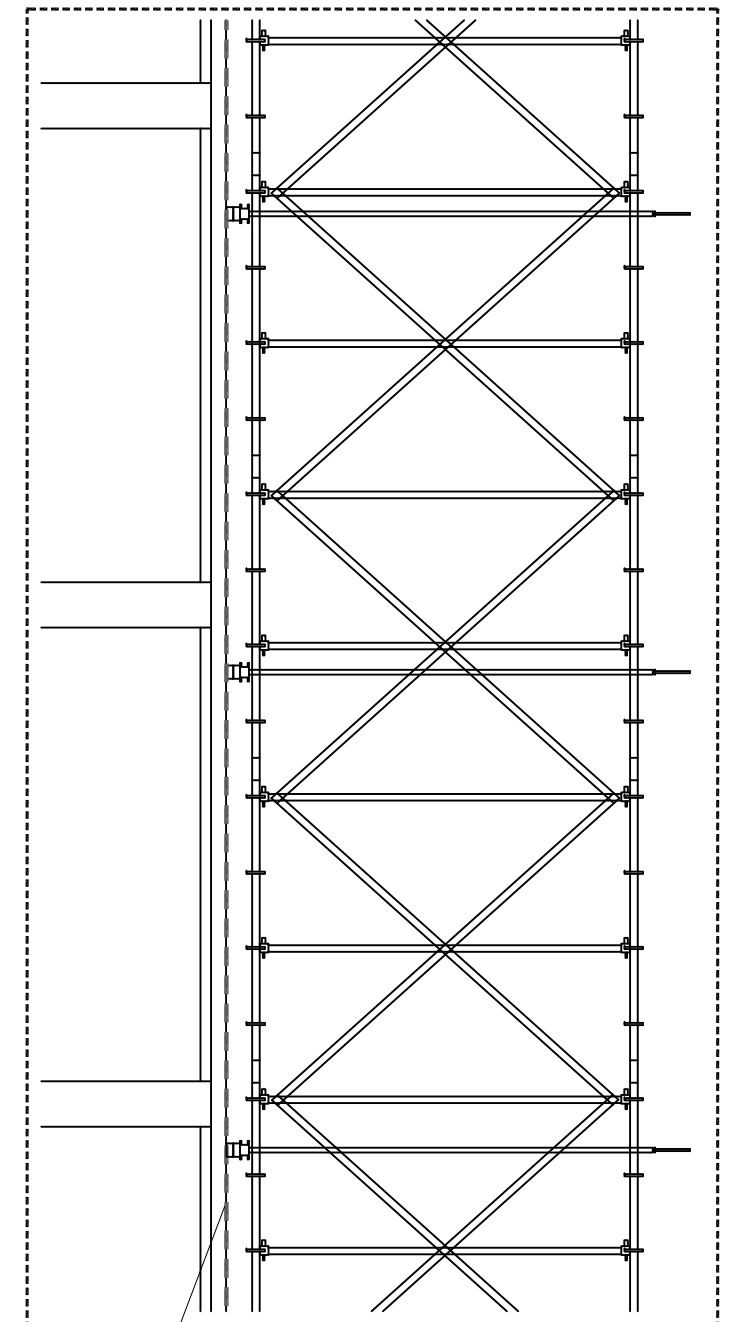

MALLA PROTECCIÓN DESPRENDIMIENTOS