

TARIFAS 2017

PROYECTOS ACCESIBILIDAD		NIVEL DE COMPLEJIDAD		
TARIFA		1.1	1.2	1.3
	NORMATIVA APLICABLE	BASICO	MEDIO	COMPLEJO
proyecto básico y de edificación	LOE, CTE, CC	800	900	1000
estudio basico de seguridad y salud	RD 1627/1997	300	350	400
estudio de gestion de residuos	RD 105/2008	100	100	100
coordinacion de seguridad y salud	RD 1627/1997	360	405	450
dirección de obra (art. 12 LOE)	LOE, LOFCE	200	225	250
gestion de licencia	-	0	0	0
		1.760,00 €	1.980,00 €	2.200,00 €

SOLO FURE (SIN OBRA ACC)		NIVEL DE COMPLEJIDAD		
TARIFA		2.1	2.2	2.3
	NORMATIVA APLICABLE	BASICO	MEDIO	COMPLEJO
proyecto básico y de edificación	LOE, CTE, CC	600	700	900
estudio basico de seguridad y salud	RD 1627/1997	200	200	200
estudio de gestion de residuos	RD 105/2008	0	0	0
coordinacion de seguridad y salud	RD 1627/1997	100	100	100
dirección de obra (art. 12 LOE)	LOE, LOFCE	0	0	0
gestion de licencia	-	0	0	0
		900,00 €	1.000,00 €	1.200,00 €

PROYECTOS EBULI		NIVEL DE COMPLEJIDAD		
TARIFA		3.1	3.2	3.3
	NORMATIVA APLICABLE	BASICO	MEDIO	COMPLEJO
proyecto básico y de edificación	LOE, CTE, CC	1650	1850	2100
estudio basico de seguridad y salud	RD 1627/1997	300	350	400
estudio de gestion de residuos	RD 105/2008	0	0	0
coordinacion de seguridad y salud	RD 1627/1997	742,50	832,50	945
dirección de obra (art. 12 LOE)	LOE, LOFCE	412,50	462,50	525
gestion de licencia	-	0	0	0
		3.105,00 €	3.495,00 €	3.970,00 €

EJEMPLOS DE PROYECTOS POR NIVEL DE COMPLEJIDAD:

TARIFA 1.1.: PROYECTO DE ACCESIBILIDAD, BASICO.

Patios con escalinata completa previa al ascensor, con recorte del ancho de la misma para proveer acceso al mismo.

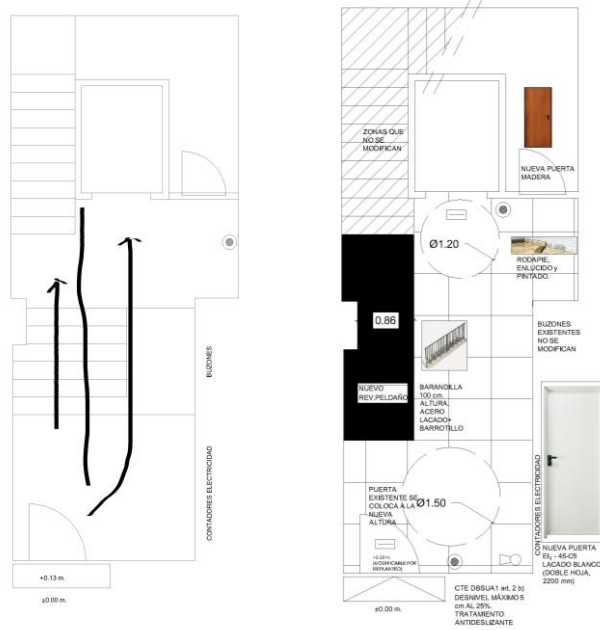

TARIFA 1.2.: PROYECTO DE ACCESIBILIDAD, MEDIO.

Patios con disposiciones de escalera enfrentadas al ascensor, en los que hay que resolver el acceso al mismo y la recolocación de la escalera principal del edificio. Sin sótano ni forjados intermedios. Sin desplazamientos de instalaciones o modificaciones sustanciales de la tipología del mismo.

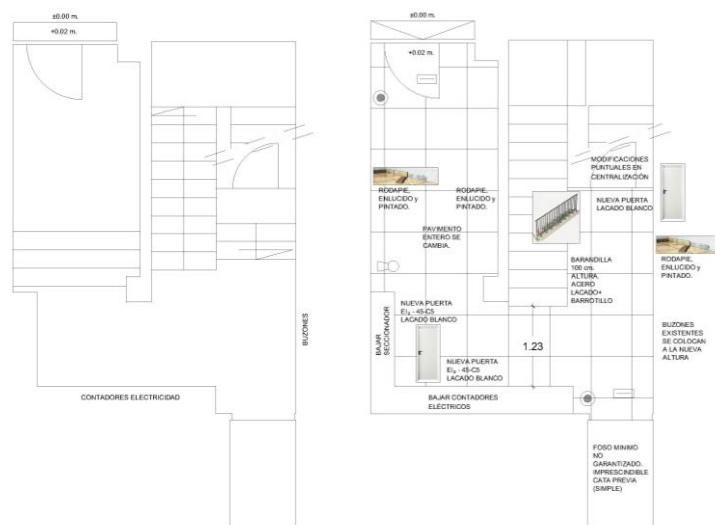

TARIFA 1.3.: PROYECTO DE ACCESIBILIDAD, COMPLEJO

Remodelaciones importantes de las escaleras principales para forzar los accesos al ascensor. Grandes desplazamientos de escalera. Inversiones de sentido de las escaleras. Grandes desplazamientos de instalaciones, etc.

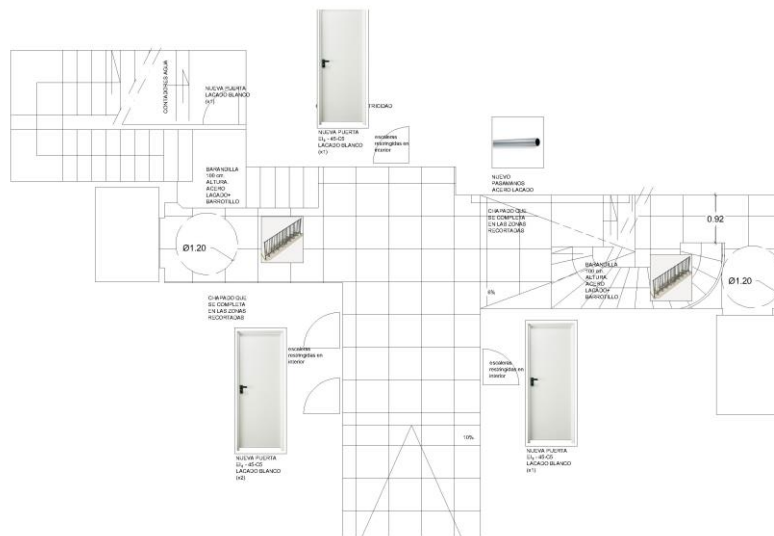
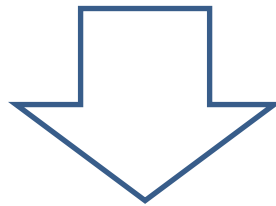
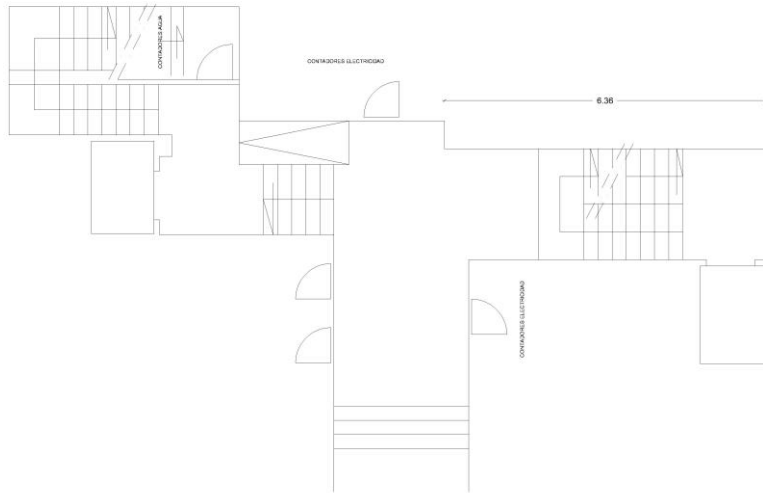

TARIFA 2.1. FURE SENCILLO.

Un simple cambio de ascensor, sin realizar ningún tipo de operación en obra más que el cambio de puertas.

TARIFA 2.2. FURE MEDIO.

Cambio de ascensor, con cambio de puertas y necesidad de modificaciones en obra civil, sin accesibilidad. Por ejemplo : un 180° sin cambiar ninguna instalación

TARIFA 2.3. FURE COMPLEJO

Cambio de ascensor, con cambio de puertas, necesidad de obra civil, sin accesibilidad y modificación de instalaciones (centralizaciones de contadores para 180°, cambios de ubicación de cuartos de instalaciones de agua, etc.)

TARIFA 3.1. EBULI SENCILLO

La simple instalación, en hueco existente, sin modificación de obra ningún tipo, de un ascensor. No se actúa en patio, no se actúa en accesibilidad, etc. Simplemente se coloca una estructura de acero o un cerramiento de ladrillo perforado y se instala el ascensor.

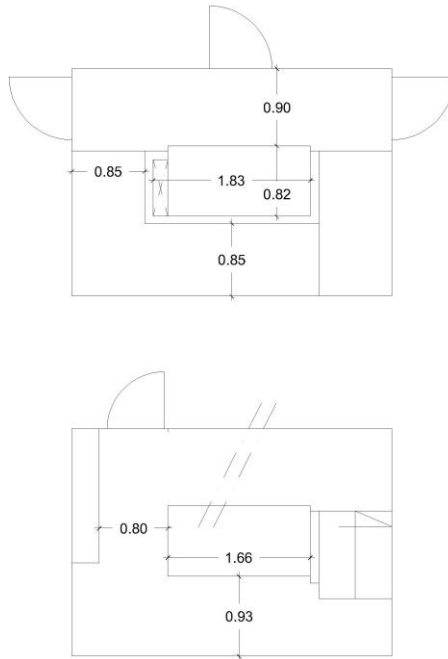

TARIFA 3.2. EBULI MEDIO

Instalación de ascensor en hueco de escalera, con necesidad de RECORTE de la misma. Incluso modificaciones en arranque de escalera.

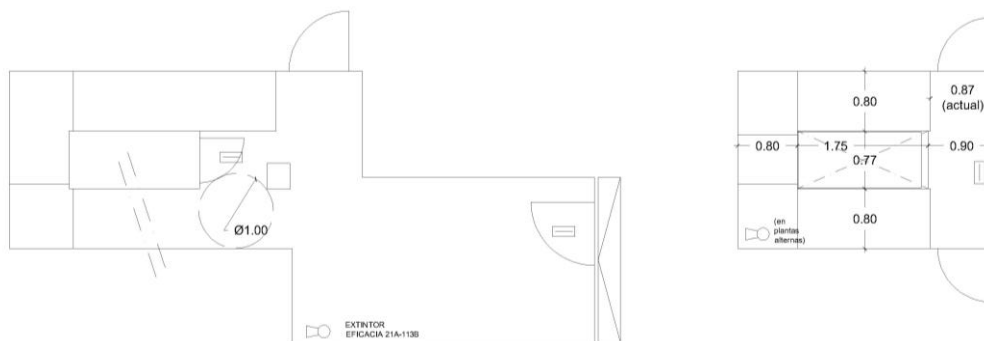

TARIFA 3.3. EBULI COMPLEJO

Instalación de ascensor en hueco de escalera, CON REMODELACIÓN completa de la misma. Instalación de ascensor en patio de luces.

La instalación de ascensor en exterior de edificio, incrementará la tarifa 3.3. en un 25%.

